

# JUKI

Single Thread, Chainstitch Button Attaching Machine

高速単糸環縫ボタン付けマシン

## MB-372Series

Single Thread, Chainstitch Button Attaching Machine

With Automatic Thread Trimmer

高速単糸環縫ボタン付け自動糸切り装置つきマシン

## MB-373Series

# PARTS LIST

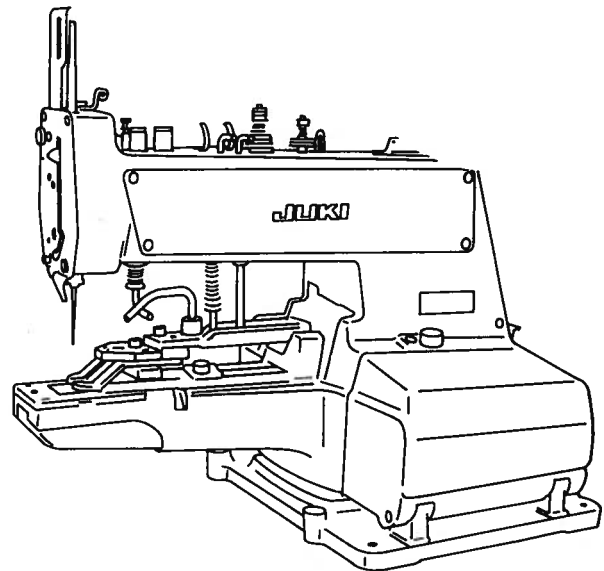
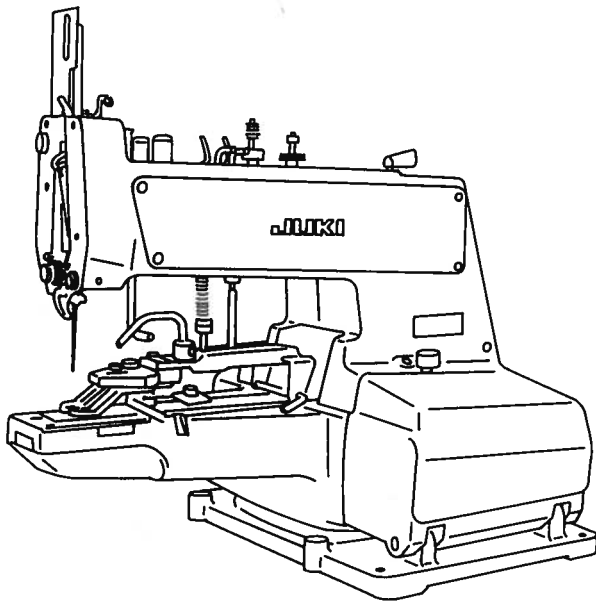

**BE3720TOPJA**  
**No.0013-21**

1750.09



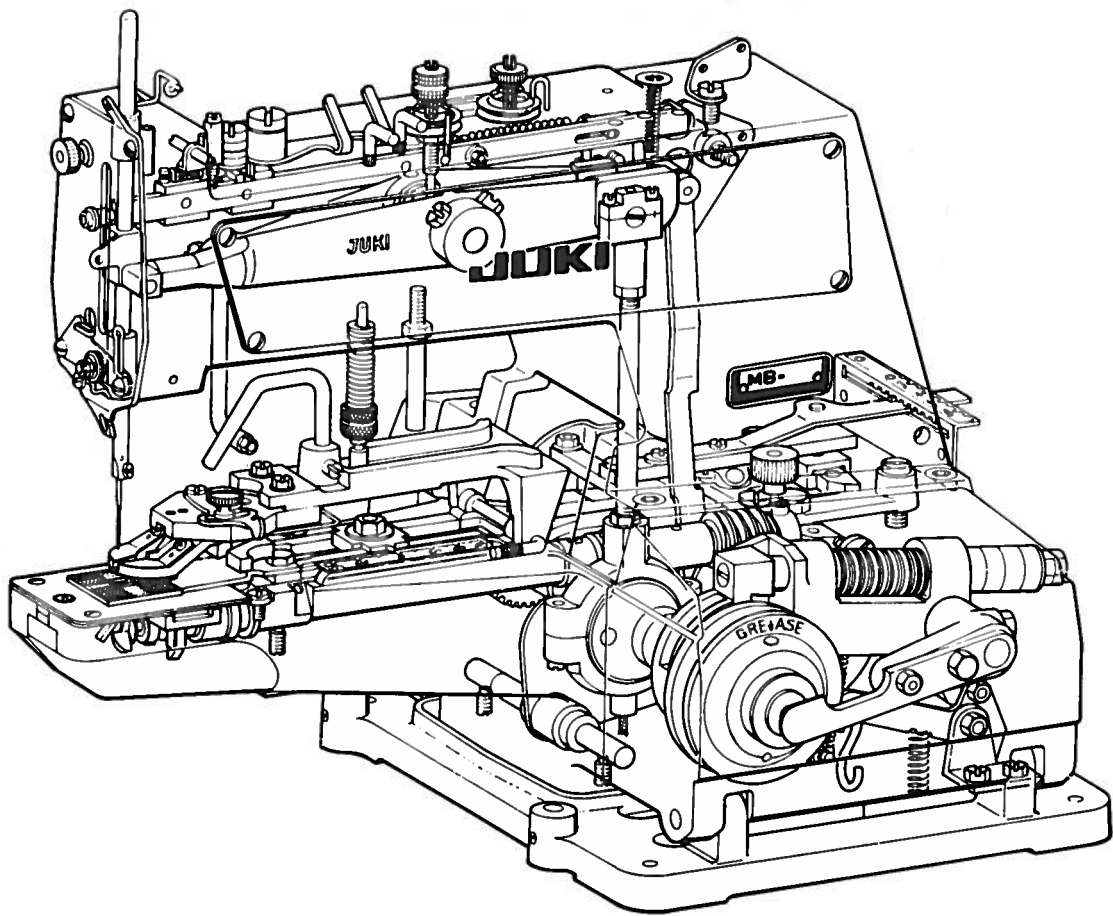

Other parts lists related to this model :

この機種に関連するパーツリストとして下記のパーツリストがあります。

1. AO-14/Z025 (No.0009)

AO-14.....Electric magnetic starting unit for button attaching maching (Double starter)

ボタン付け用電磁起動装置 (ダブルスターター)

Z025.....Electric wiper unit for button attaching machine

ワイパー電装装置

2. MB-373/BR-1 (No.0089)

Single thread, chainstitch button sewing machine  
with automatic thread trimmer and automatic button feeder

高速単糸環縫ボタン付ミシン (自動糸切装置、自動ボタン供給装置付)

# HOW TO MAKE USE OF THIS PARTS LIST

## パーツリストの見方

1. The part numbers of parts shown in the figure indicate the corresponding numbers (Ref. No.) shown by the Index.  
図に示された部品の品番は、図にふられているNo (Ref No) に対応するインデックスによって、その品番わかります

### 2. Explanation of codes 記号の説明

#### 1) Codes on the "Note" column "注記" 欄の記号

- ① \* ..... means this part is changed from the previous parts list.  
前回のパーツリストに対して今回変更された部品を意味します
- ② #01 ..... refer to the "Note" explanation at bottom of page.  
#01 ..... ページ下の "注記" の説明を参照して下さい

#### 2) Codes on the "E.C. (Engineering change)" column "変更年月" 欄の記号

- ① A.10/83 ..... Added from October, 1983  
1983年10月より追加された
- ② D.10/83 ..... Obsolete from October, 1983  
1983年10月より削除された

③ When previous parts (Obsolete part) and new parts (Added parts) are not interchangeable with each other.  
部品の互換性がない変更の場合  
In this case, even obsolete part (D.) can be ordered with the obsolete part number, so select the parts with changed dates and place your orders.  
この場合は削除(D)された品番でもご注文できますから、変更年月により、いずれかの部品を選択してご注文下さい

#### Example (例)

Ref. No.	Note 注記	Part No. 品番	Description	E.C. 変更年月	品名	Amt. Req. 数量
1	*	B1401-100-000	Needle bar	D.10/83	ハリホー	-
1-1	*	B1401-100-000-A	Needle bar	A.10/83	ハリホー	1
2	*	B1105-200-000	Frame cover	D.10/83	<b>B1105-300-000</b>	-
	*	<b>B1105-300-000</b>	Frame cover	A.10/83	フレームカバー	1

④ In case when previous parts and new part are interchangeable with each other:  
部品の互換性がある場合の変更  
In this case the new part number is replaced on the "品名 (Japanese)" column of the previous parts, so please order by the new part number.  
この場合は、旧部品の和文品名欄にそれにかわる新しい品番が記入してありますので、新しい品番でご注文下さい

#### ⑤ C.10/83

1	*	<b>B1105-500-000</b>	Frame cover	C.10/83	<del>B1105-600-000</del>	1
		↑ Correct No. 正しい品番			↑ Wrong No. 誤り品番	

Please order by the correct part number.  
正しい品番でご注文下さい。

⑥ M.10/83 ..... The amount required is changed from October, 1983  
The new amount required is shown in the "Amt. Req." column.  
1983年10月より数量が変更になった。この場合数量欄には新しい数量が表示してあります

#### 3) Codes on the "Amt. Req." column "数量" 欄の記号

- ① 2 ..... Indicates amount required is 2.  
数量、2個を表わします。
- ② 2.0 ..... Indicates length in meters. (unit is meter)  
長さ、2メートルを表わします (単位はメートルです)
- ③ - ..... Indicates parts obsolete from the parts list.  
このパーツリストから削除された部品です
- ④ (1) ..... Indicates sub parts which construct the assembly part.  
Assembly part is shown as "asm." and クミ in Japanese, in the "Description" column.  
組部品を構成している子部品を表わします。組部品は品名欄に英文で "asm" 和文でクミと表示してあります。

### When Ordering The Spare Parts:

In order to ensure that we deliver the correct parts to you, please clearly state when ordering the corresponding PART NUMBER (ex. B1109-012-A00) and also the PARTS LIST NUMBER (ex. 0010-01, given at the bottom right of the cover) or the MACHINE SERIAL NUMBER, because there are some parts which have been changed.

### 補用部品注文の際のご注意

このパーツリストに記載されている補用部品をご注文の際は、部品の番号(例えば、B1109-012-A00)でご注文下さい。合わせて、ご覧のパーツリストの管理番号(表紙右下、例えば、No0010-01)又は、機械番号をご連絡頂ければ幸いです。又、改良のため部品の一部が変更になる場合がありますのでご了承下さい。

# CONTENTS

## 目 次

1.	BUTTON CLAMP MECHANISM COMPONENTS.....	1
	ボタンつまみ関係	
2.	ARM & MISCELLANEOUS COVERS COMPONENTS.....	3
	アームベッド関係	
3.	LOOPER SHAFT MECHANISM COMPONENTS.....	5
	ルーバー軸関係	
4.	NIPPER & THREAD TENSION PARTS COMPONENTS.....	7
	糸調子、ニッパ-関係	
5.	FEED PLATE COMPONENTES.....	9
	送り関係	
6.	BUTTON CLAMP LIFTER COMPONENTS.....	11
	引き上げ関係	
7.	NEEDLE DRIVING PULLEY SHAFT COMPONENTS.....	13
	駆動軸関係	
8.	NEEDLE BAR DRIVING MECHANISM COMPONENTS.....	14
	針棒関係	
9.	STOP MOTION MECHANISM COMPONENTS.....	15
	遮断装置関係	
10.	STITCH SELECTING PARTS COMPONENTS.....	16
	針数調節関係	
11.	SUBCLASS COMPONENTS FOR MODEL MB-372.....	17
	MB-372 サブクラス関係	
12.	SUBCLASS COMPONENTS FOR MODEL MB-373.....	19
	MB-373 サブクラス関係	
13.	ATTACHMENT COMPONENTS FOR MODEL MB-372(1).....	21
	MB-372 アタッチメント関係(1)	
14.	ATTACHMENT COMPONENTS FOR MODEL MB-372(2).....	23
	MB-372 アタッチメント関係(2)	
15.	ATTACHMENT COMPONENTS FOR MODEL MB-372(3).....	25
	MB-372 アタッチメント関係(3)	
16.	ATTACHMENT COMPONENTS FOR MODEL MB-372(4).....	27
	MB-372 アタッチメント関係(4)	
17.	ATTACHMENT COMPONENTS FOR MODEL MB-373(1).....	28
	MB-373 アタッチメント関係(1)	
18.	ATTACHMENT COMPONENTS FOR MODEL MB-373(2).....	29
	MB-373 アタッチメント関係(2)	
19.	ATTACHMENT COMPONENTS FOR MODEL MB-373(3).....	31
	MB-373 アタッチメント関係(3)	
20.	ATTACHMENT COMPONENTS FOR MODEL MB-373(4).....	33
	MB-373 アタッチメント関係(4)	
21.	BARTER PARTS (Z003, Z033).....	35
	交換部品 (Z003, Z033)	
22.	BARTER PARTS (Z008, Z038).....	36
	交換部品 (Z008, Z038)	
	NUMERICAL INDEX OF PARTS.....	37
	索引	

1. BUTTON CLAMP MECHANISM COMPONENTS  
 ボタンつまみ関係

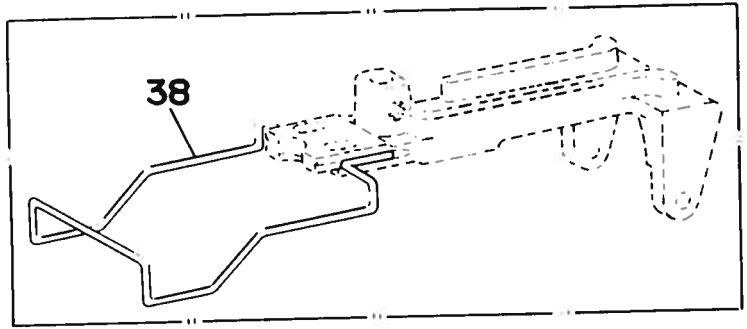
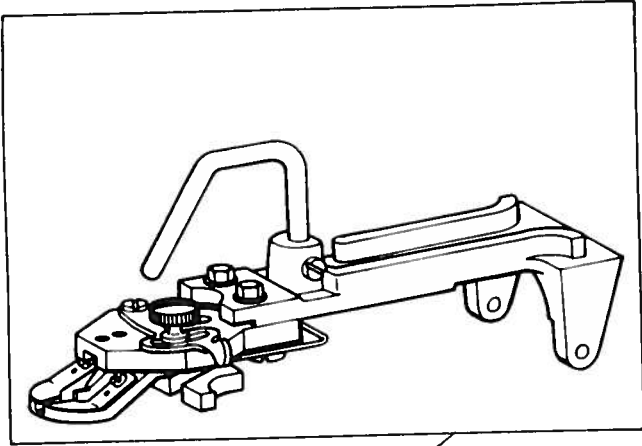

1-2

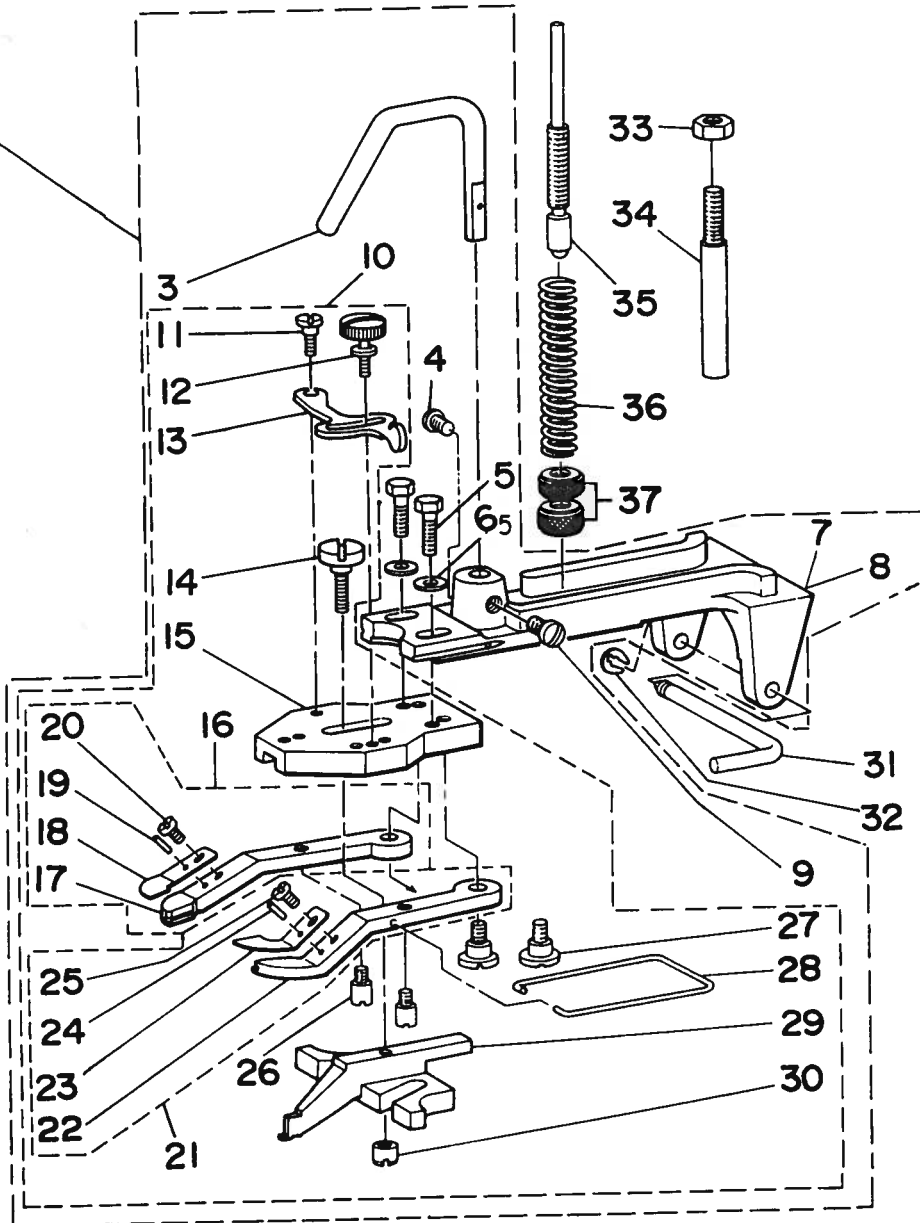

REF.NO.	NOTE	PART NO.	DESCRIPTION	ヒソメイ	AMT.
1		B2547-372-OBO	FLAT BUTTON CLAMP ASM.	ホタン ツマミアシ トリツケタイ クミ	1
2	#02	B2547-372-OBA	FLAT BUTTON CLAMP ASM.	ホタン ツマミアシ トリツケタイ クミ	1
3		B2546-372-000	BUTTON CLAMP LIFTING ROD	ツマミソチ ヒキアゲツク	(1)
4		SS-7150940-SP	SCREW 15/64-28 L=9	マルヒラネジ 15/64-28 L=9	(1)
5		SS-9621413-SP	SCREW 3/16-32 L=13.5	ロツカクホルト 3/16-32 L=13.5	(2)
6		WP-0501016-SD	WASHER 5X10.5X1	ヒラサカネ 5X10.5X1	(2)
7		B2542-372-000	BUTTON CLAMP HOLDER	ツマミソチ トリツケタイ	(1)
8	#02	B2542-372-00A	BUTTON CLAMP HOLDER	ツキミソチ トリツケタイ	(1)
9		SS-7150940-SP	SCREW 15/64-28 L=9	マルヒラネジ 15/64-28 L=9	(1)
10		B2547-372-0C0	JAW LEVER HOLDER ASM.	ツマミアシトリツケタイ クミ	(1)
11		SD-0550181-SP	HINGE SCREW D= 5.50 H= 1.8	タネネジ D=5.5 H=1.8	(1)
12		B2549-372-000	CLAMP SCREW A	ヒラキレハ トメネジ A	(1)
13		B2548-372-000	SNAP FASTENER CLAMP STOP LEVER	ツマミアシ ヒラキレハ	(1)
14		SD-0550301-SP	HINGE SCREW D=5.5 H=3	タネネジ D=5.5 H=3	(1)
15		B2547-372-000	JAW LEVER HOLDER	ホタン ツマミアシ トリツケタイ	(1)
16		B2555-372-0A0	BUTTON CLAMP LEVER JAW, LEFT ASM.	ショホタンヨ ツマミアシ ヒタリ クミ	(1)
17		B2555-372-000	BUTTON CLAMP LEVER JAW (LEFT)	ショホタンヨ ツマミアシ ヒタリ	(1)
18		B2556-372-000	BUTTON HOLDING SPRING, LEFT	ショホタンヨ ツマミイタハネ ヒタリ	(1)
19		B2559-372-000	BUTTON CLAMP LOCATING PIN	ツマミアシ イタハネ カイトピン	(1)
20		SS-7090410-SP	SCREW 9/64-40 L= 3.5	マルヒラネジ 9/64-40 L=3.5	(1)
21		B2557-372-0A0	BUTTON CLAMP LEVER JAW, RIGHT ASM.	ショホタンヨ ツマミアシ ミキ クミ	(1)
22		B2557-372-000	BUTTON CLAMP LEVER JAW RIGHT	ショホタンヨ ツマミアシ ミキ	(1)
23		B2558-372-000	BUTTON HOLDING SPRING, RIGHT	ショホタンヨ ツマミイタハネ ミキ	(1)
24		B2559-372-000	BUTTON CLAMP LOCATING PIN	ツマミアシ イタハネ カイトピン	(1)
25		SS-7090410-SP	SCREW 9/64-40 L= 3.5	マルヒラネジ 9/64-40 L=3.5	(1)
26		B2560-372-000	BUTTON CLAMP STOP PIN	ツマミアシ ヒラキピン	(2)
27		SD-0640391-TP	HINGE SCREW D= 6.35 H= 3.9	タネネジ D=6.35 H=3.9	(2)
28		B2561-372-000	BUTTON CLAMP SPRING	ホタン ツマミアシ ハネ	(1)
29		B2552-372-000	BUTTON CLAMP SLIDE	ホタン カイトアシ	(1)
30		B2553-372-000	NUT	ホタン カイトアシ トメネジ B	(1)
31		B2540-372-000	HINGE PIN	ツマミソチ トリツケツク	1
32		B2541-372-000	SNAP RING	ツマミソチ トリツケツク スナップリンク	1
33		NS-6160520-SP	NUT 1/4-24	ロツカクナツ 1/4-24	1
34		B2543-372-000	BUTTON CLAMP STOPPER PIN	ツマミソチ ストッパピン	1
35		B2544-372-000	BUTTON CLAMP PRESSURE ADJUSTING BAR	オサエ アツリヨク チョセツホ	1
36		B2545-372-000	PRESSURE ADJUSTING SPRING	オサエ チョセツハネ	1
37		B3125-012-000	THREAD TENSION STUD NUT	オサエ アツリヨク チョセツナツ	2
38	#01	B3130-372-000-A	FINGER GUARD	ユビカト	1

Note (注記) #01..... Special order parts for MB-372, MB-373 MB-372, MB-373 用特別注文部品  
 #02..... MB-372, MB-373 for domestic use (Urban White) MB-372, MB-373 国内仕様 (アーバンホワイト)



2. ARM & MISCELLANEOUS COVERS COMPONENTS

アームベッド関係

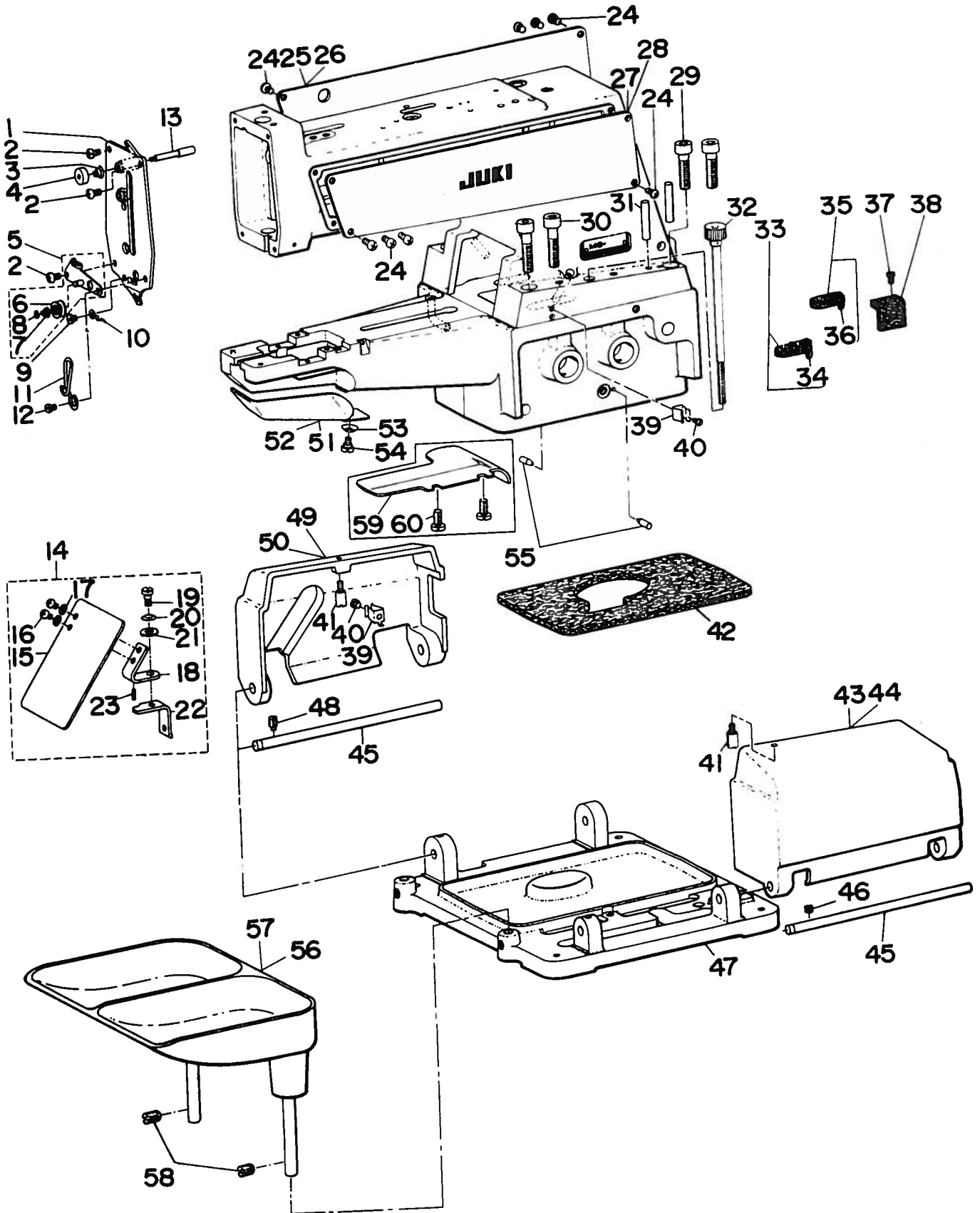



REF. NO.	NOTE	PART NO.	DESCRIPTION	ヒ	ン	メ	イ	AMT.
1		B3101-372-0A0	FRONT COVER ASM.	メン	イ	ク	ミ	1
2		SS-4110815-SP	SCREW 11/64-40 L=8	ナ	ハ	ネ	ジ	3
3		B3149-123-A00	TENSION SPRING	イ	ト	ア	ン	1
4		B3103-372-000	NIPPER RELEASING PLUNGER THUMB NUT	ニ	ツ	ハ	ノ	1
5		B3109-372-0A0	THREAD TENSION GUIDE NO. 3 ASM.	タ	イ	3	イ	1
6		B3148-123-000	TENSION DISC	タ	イ	3	イ	(2)
7		B3110-372-000	TENSION SPRING	タ	イ	3	イ	(1)
8		RE-0300000-K0	E-SHAPED SNAP RING (3MM)	E	カ	タ	メ	(1)
9		SS-7110340-SP	SCREW 11/64-40 L= 3.2	マ	ル	ヒ	ラ	1
10		B3108-372-000	THREAD GUIDE NO. 4	タ	イ	4	イ	1
11		B3107-373-000	THREAD GUIDE NO.3	タ	イ	3	イ	1
12		SS-5110810-SP	SCREW 11/64-40 L=8	ト	ラ	ス	ネ	1
13		B3104-372-000	NIPPER RELEASING PLUNGER	ニ	ツ	ハ	ノ	1
14	#02	B3120-372-0A0	SAFETY PLATE ASM.	ア	ン	セ	ン	1
15	#02	B3120-372-000	SAFETY PLATE	ア	ン	セ	ン	(1)
16	#02	SS-4110715-SP	SCREW 11/64-40 L=7	ナ	ハ	ネ	ジ	(2)
17		WP-0450801-SD	WASHER 4.5X10.0X0.8	ヒ	ラ	ワ	カ	(2)
18		B3121-372-000	SAFETY PLATE INSTALLING PLATE	ア	ン	セ	ン	(1)
19		SD-0600401-SD	HINGE SCREW D= 6 H= 4	タ	ン	ネ	ジ	(1)
20		B3125-155-000	DISC SPRING	サ	ラ	ハ	ネ	(1)
21		WP-0650876-SD	WASHER 6.5X13X0.8	ヒ	ラ	ワ	カ	(1)
22		B3122-372-000	SAFETY PLATE MOUNTING BASE	ア	ン	セ	ン	(1)
23		PS-0200062-KH	SPRING PIN 2X6	ス	プ	リ	ン	(1)
24		SS-4110815-SP	SCREW 11/64-40 L=8	ナ	ハ	ネ	ジ	8
25		B1113-372-000	SIDE COVER, LEFT	ソ	ク	メ	ン	1
26	#04	B1113-372-00A	SIDE COVER, LEFT	ソ	ク	メ	ン	1
27		B1112-372-000	SIDE COVER, RIGHT	ソ	ク	メ	ン	1
28	#04	17810904	SIDE PLATE, RIGHT	ソ	ク	メ	ン	1
29		SM-6083042-CH	SCREW M8 L=30	ロ	ウ	カ	ク	2
30		SM-6083542-CH	SCREW M8 L=35	ロ	ウ	カ	ク	2
31		B1105-372-000	GUIDE PIN	ア	ム	ハ	ツ	2
32		B1106-372-0A0	SET SCREW ASM.	ア	ム	ハ	ツ	1
33		B3501-372-0B0	OIL FELT ASM., LARGE	ア	ブ	ラ	タ	1
34		CQ-2020000-00	OIL WICK	ユ	ジ			(0.1)
35		B3502-372-0B0	OIL FELT ASM., SMALL	ア	ブ	ラ	タ	1
36		CQ-2020000-00	OIL WICK	ユ	ジ			(0.2)
37		SS-7110840-SP	SCREW 11/64-40 L=7.8	マ	ル	ヒ	ラ	1
38		B3503-372-000	OIL SUPPLY FELT	ウ	オ	ム	ヨ	1
39		B1111-372-000	SIDE COVER SPRING	ソ	ク	メ	ン	2
40		SS-7090520-SP	SCREW 9/64-40 L= 4.5	マ	ル	ヒ	ラ	2
41		B1120-372-000	SCREW STUD	ソ	ク	メ	ン	2
42	#03	B1104-372-A00	OIL DRIP FELT (A)	キ	ユ	ウ	フ	1
43		B1109-372-000	SIDE COVER, RIGHT	ソ	ク	メ	ン	1
44	#04	B1109-372-00A	SIDE COVER, RIGHT	ソ	ク	メ	ン	1
45		B1110-372-000	SIDE COVER HINGE SHAFT	ソ	ク	メ	ン	2
46		SS-8150410-SP	SCREW 15/64-28 L=4	ト	メ	ネ	ジ	1
47		B1103-372-000	MACHINE SUB-BASE	ハ	ツ	ツ	タ	1
48		SS-8151150-SP	SCREW 15/64-28 L=10.5	ト	メ	ネ	ジ	1
49		B1108-372-000	COVER, LEFT	ソ	ク	メ	ン	1
50	#04	B1108-373-N00	SIDE COVER, LEFT	ソ	ク	メ	ン	1
51		B1118-372-000	LOOPER COVER	ル	ハ	カ	ハ	1
52	#04	B1118-373-N00	LOOPER COVER	ル	ハ	カ	ハ	1
53		WS-0650389-KP	SPRING WASHER 6.5X14.0X17	ハ	ネ	サ	カ	1
54		SD-0600271-SP	HINGE SCREW D= 6 H= 2.7	タ	ン	ネ	ジ	1
55		B2504-372-000	CAM INDICATING PIN	オ	ク	リ	カ	2
56		B8210-372-0A0	BUTTON TRAY ASM.	ボ	タ	ン	ウ	1
57	#04	178-48458	BUTTON TRAY ASM.	ボ	タ	ン	ウ	1
58		SS-8150710-SP	SCREW 15/64-28 L=7	ト	メ	ネ	ジ	2
59	#01	B1119-373-000	BED OIL SHIELD	ハ	ツ	ツ	ユ	1
60	#01	SS-7110840-SP	SCREW 11/64-40 L=7.8	マ	ル	ヒ	ラ	2

Note (注記) #01.... For MB-373 MB-373用  
#02.... Special order parts for MB-372,MB-373 MB-372,MB-373 用特別注文部品  
#03.... Selective parts 選択部品  
#04.... MB-372,MB-373 for domestic use (Urban White) MB-372,MB-373 国内仕様 (アーバンホワイト)

3. LOOPER SHAFT MECHANISM COMPONENTS

ルーパー軸関係

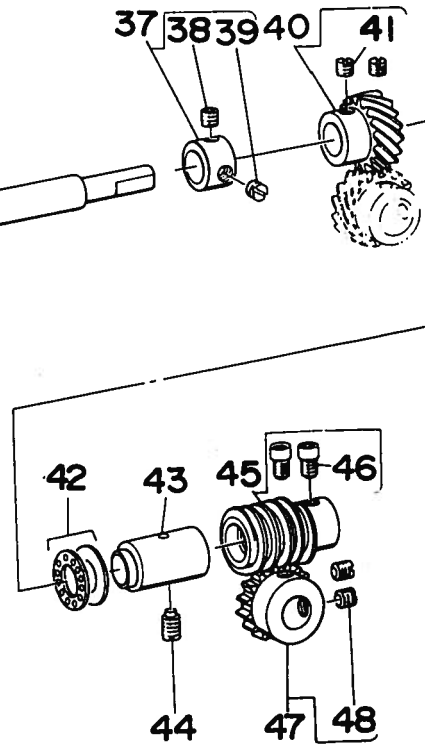
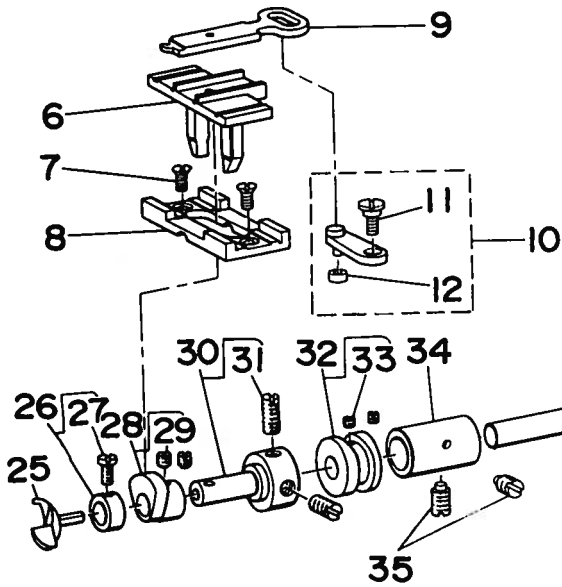
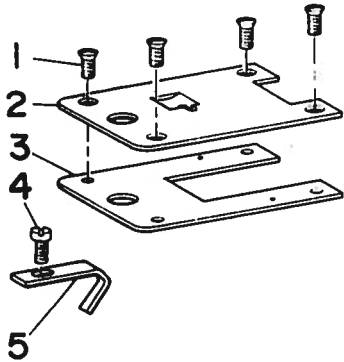
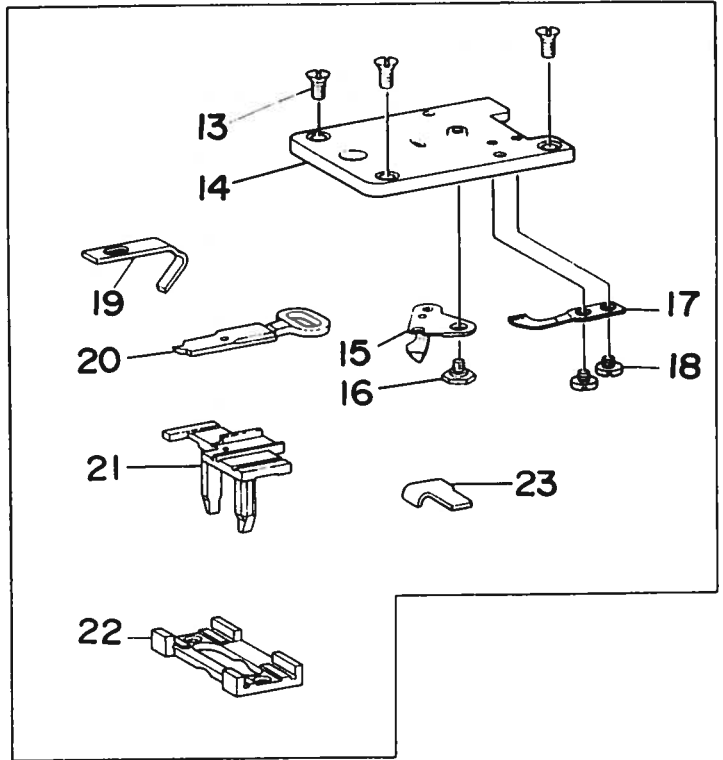
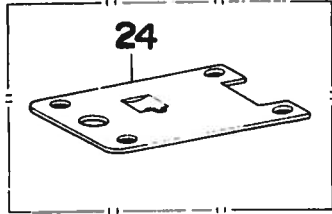

REF. NO.	NOTE	PART NO.	DESCRIPTION	ヒンメイ	AMT.
1	#01	SS-2110920-TP	SCREW 11/64-40 L=8.5	マルチラネジ 11/64-40 L=8.5	4
2	#01	B1241-372-000	THROAT PLATE	ハリイタ	1
3	#01	B1240-372-000	SPACER PLATE	ハリイタ シタイ	1
4		SS-7110840-SP	SCREW 11/64-40 L=7.8	マルヒラネジ 11/64-40 L=7.8	1
5	#01	B1242-372-000	NEEDLE GUARD	ハリカイト	1
6	#01	B1236-372-000	POSITIONING FINGER YOKE SLIDE	イトヨセ ササエ	1
7		SS-1110710-SP	SCREW 11/64-40 L=7	チラネジ 11/64-40 L=7	2
8	#01	B1235-372-000	YOKE SLIDE INSERT	イトヨセ ササエタイ	1
9	#01	B1237-372-000	YOKE SLIDE	イトヨセ	1
10		B1230-372-OAO	LOOP POSITIONING FINGER LEVER	イトヨセ センゴウチ クミ	1
11		SD-0640241-SP	HINGE SCREW D= 6.35 H= 2.4	タネネジ D=6.35 H=2.4	1
12		B1232-372-000	LOOP POSITIONING FINGER LEVER	イトヨセカム コロ	1
13	#02	SS-2110920-TP	SCREW 11/64-40 L=8.5	マルチラネジ 11/64-40 L=8.5	3
14	#02	B1241-373-000	THROAT PLATE	ハリイタ	1
15	#02	B2406-373-OAO	MOVING KNIFE ASM.	トメス クミ	1
16	#02	SD-0600095-TH	HINGE SCREW D= 6 H= 0.85	タネネジ D=6 H=0.85	1
17	#02	B2410-373-000	COUNTER KNIFE	コチメス	1
18	#02	SS-7080310-SP	SCREW 1/8-44 L= 3.0	マルヒラネジ 1/8-44 L=3	2
19	#02	B1242-373-000	NEEDLE GUARD	ハリカイト	1
20	#02	B1237-373-000	YOKE SLIDE	イトヨセ	1
21	#02	B1236-373-000	POSITIONING FINGER YOKE SLIDE	イトヨセ ササエ	1
22	#02	B1235-373-000	YOKE SLIDE INSERT	イトヨセ ササエタイ	1
23	#02	B2414-373-000	GAUGE	トメス イチアワセ ケージ	1
24	#03	B1241-372-B00	THROAT PLATE	ハリイタ (フトハリ)	1
25		B1239-372-000	LOOPER	ルハ	1
26		CS-079072A-TH	THRUST COLLAR ASM.	スラストウケ クミ	1
27		SS-7090620-TP	SCREW 9/64-40 L=6.1	マルヒラネジ 9/64-40 L=6.1	(1)
28		B1234-372-OAO	LOOP POSITIONING FINGER CAM ASM.	イトヨセ サンカクカム クミ	1
29		SS-8110410-TP	SCREW 11/64-40 L= 3.5	トメネジ 11/64-40 L=3.5	(2)
30		B1233-372-OAO	LOOPER & CAM SLEEVE	ルハ トリツケシク クミ	1
31		SS-8150410-TP	SCREW 15/64-28 L= 4.0	トメネジ 15/64-28 L=4	(2)
32		B1228-372-OAO	LOOP POSITIONING FINGER ASM.	イトヨセカム クミ	1
33		SS-8110310-SP	SCREW 11/64-40 L= 2.8	トメネジ 11/64-40 L=2.8	(2)
34		B1227-372-000	LOOPER SHAFT BUSHING, FRONT	ルハジク マイメタル	1
35		SS-8151150-SP	SCREW 15/64-28 L=10.5	トメネジ 15/64-28 L=10.5	2
36		B1219-372-000	LOOPER SHAFT	ルハジク	1
37		CS-111101B-SH	THRUST COLLAR ASM. D=11.11 W=10	スラストウケ D=11.11 W=10 クミ	1
38		SS-8660512-TP	SCREW 1/4-40 L=5	トメネジ 1/4-40 L=5	(1)
39		SS-8660330-SP	SCREW 1/4-40 L= 3.0	トメネジ 1/4-40 L=3	(1)
40		B1224-372-OAO	LOOPER SHAFT DRIVEN GEAR ASM.	ネジハク ルマ B クミ	1
41		SS-8660612-TP	SCREW 1/4-40 L= 6.0	トメネジ 1/4-40 L=6	(2)
42		B1215-372-A00	THRUST BALL BEARING	ルハジク スラスト A アリソク	1
43		B1222-372-000	LOOPER SHAFT BUSHING, REAR	ルハジク ウシロメタル	1
44		SS-8151150-SP	SCREW 15/64-28 L=10.5	トメネジ 15/64-28 L=10.5	1
45		B1221-372-OAO	DRIVEN WORM ASM.	ウオーム クミ	1
46		SS-8660712-TP	SCREW 1/4-40 L= 7.0	ヒラネジ 1/4-40 L=7	(2)
47		B1220-372-OAO	CAM SHAFT DRIVEN GEAR ASM.	ウオームハク ルマ クミ	1
48		SS-8660612-TP	SCREW 1/4-40 L= 6.0	トメネジ 1/4-40 L=6	(2)

Note (注記) #01..... For MB-372 MB-372 用

#02..... For MB-373 MB-373 用

#03..... Special order parts for MB-372

MB 372用特別注文部品

4. NIPPER & THREAD TENSION PARTS COMPONENTS

糸調子、ニッパー関係

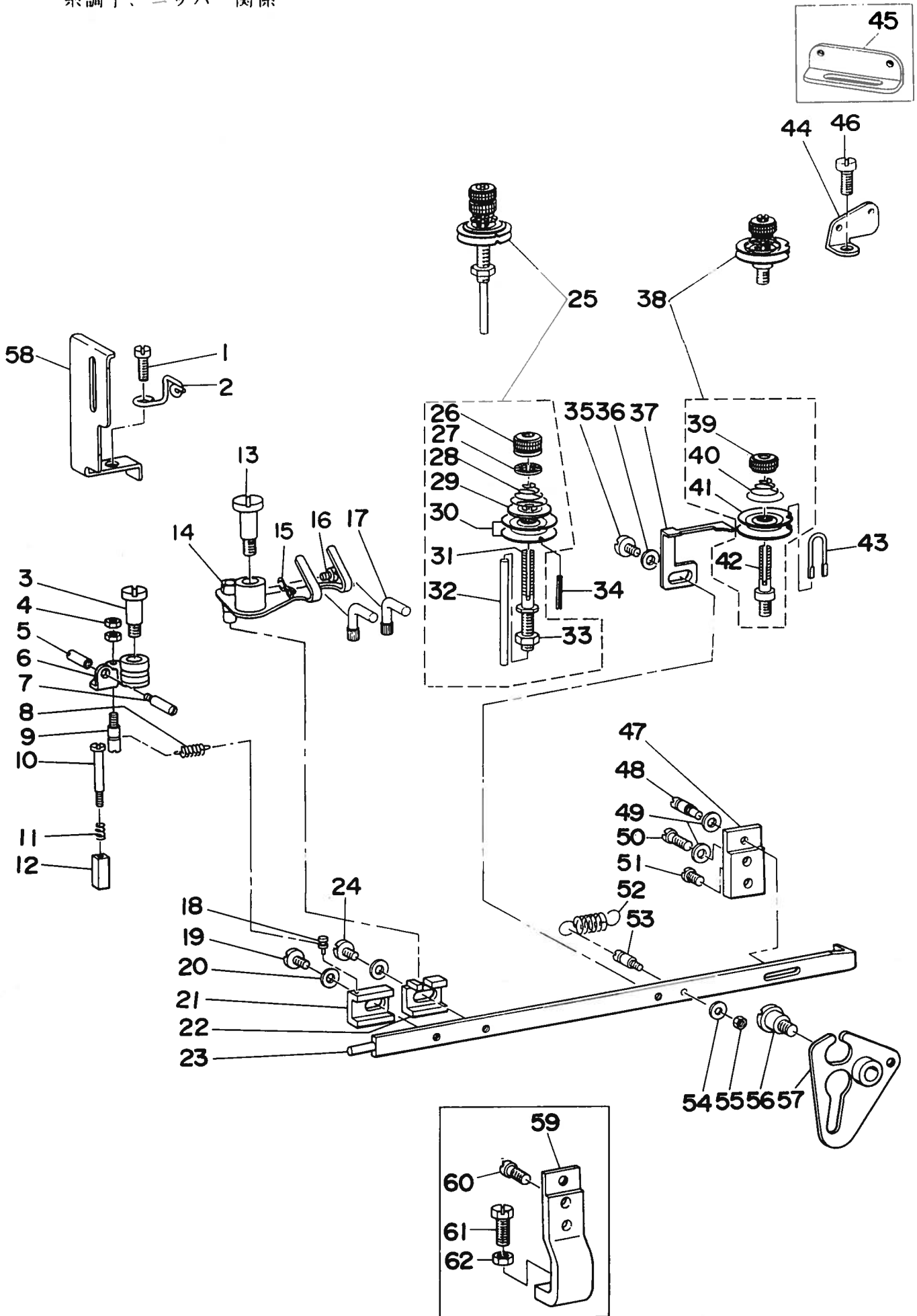

REF. NO.	NOTE	PART NO.	DESCRIPTION	ヒンメイ	AMT.
1		SS-7151210-SP	SCREW 15/64-28 L=12	マルヒラネジ 15/64-28 L=12	1
2		B2038-372-000	THRFD GUIDE NO. 2	タ <sup>イ</sup> 2 イトアンナイ	1
3		SD-0791271-SP	HINGE SCREW D= 7.94 H=12.7	タ <sup>ン</sup> ネジ D=7.94 H=12.7	1
4		NS-6080210-SP	NUT 1/8-44	ロツカクナツト 1/8-44	2
5		B2035-372-000	NUT	ニツハ <sup>°</sup> イトユルメピ <sup>°</sup> ン ナツト	1
6		B2031-372-OAO	THREAD NIPPER ASM.	ニツハ <sup>°</sup> クミ	1
7		B2034-372-000	THREAD RELEASING SCREW STUD	ニツハ <sup>°</sup> イトユルメピ <sup>°</sup> ン	1
8		B2037-372-000	NIPPER BAR BLOCK SPRING	ニツハ <sup>°</sup> ヒツハ <sup>°</sup> リハ <sup>°</sup> ネ	1
9		B2036-372-000	NIPPER BAR BLOCK SPRING SCREW	ニツハ <sup>°</sup> ヒツハ <sup>°</sup> リハ <sup>°</sup> ネジ <sup>°</sup> ク	1
10		SD-0402001-TP	SCREW D=4 H=20	タ <sup>ン</sup> ネジ D=4 H=20	1
11		B2029-372-000	NIPPER BLOCK SPRING	ニツハ <sup>°</sup> カクゴ <sup>°</sup> マハ <sup>°</sup> ネ	1
12		B2028-372-000	NIPPER BLOCK	ニツハ <sup>°</sup> カクゴ <sup>°</sup> マ	1
13		SD-0791501-SP	HINGE SCREW D= 7.94 H=15.0	タ <sup>ン</sup> ネジ D=7.94 H=15	1
14		B2025-372-0B0	THREAD PULL-OFF LEVER ASM.	イトチヨ-セツレハ <sup>°</sup> - クミ	1
15	#02	B2040-373-000	THREAD GUIDE	イトチヨ-セツレハ <sup>°</sup> - イトアンナイ	1
16	#02	SS-7090510-SP	SCREW 9/64-40 L= 4.6	マルヒラネジ 9/64-40 L=4.6	1
17		B2024-372-000	L-SHAPED THREAD GUIDE	Lカ <sup>°</sup> タ イトアンナイ	2
18		B2012-372-000	NIPPER BAR BLOCK SPRING PIN	ニツハ <sup>°</sup> ヒツハ <sup>°</sup> リハ <sup>°</sup> ネピ <sup>°</sup> ン	1
19		SS-6120930-TP	SCREW 3/16-28 L=9.0	ヒラネジ 3/16-28 L=9	1
20		WP-0501016-SD	WASHER 5X10.5X1	ヒラサ <sup>°</sup> カ <sup>°</sup> ネ 5X10.5X1	2
21		B2011-372-000	NIPPER BAR BLOCK	ニツハ <sup>°</sup> ヨト <sup>°</sup> -ゴマ	1
22		B2010-372-000	NIPPER BAR BLOCK REAR	イトチヨ-シレハ <sup>°</sup> - ヨト <sup>°</sup> -ゴマ	1
23		B2004-372-000	NIPPER BAR	イトチヨ-シ チヨ-セツカン	1
24		SS-6120930-TP	SCREW 3/16-28 L=9.0	ヒラネジ 3/16-28 L=9	1
25		B2019-372-OAO	TENSION POST ASM.	タ <sup>イ</sup> 2 イトチヨ-シホ <sup>°</sup> - クミ	1
26		B3116-125-000	TENSION NUT	タ <sup>イ</sup> 2 イトチヨ-シ ナツト	(1)
27		B3120-125-000	TENSION DISC STOPPER	イトチヨ-シサラ カイテント <sup>°</sup> メ	(1)
28		B3114-232-000	TENSION SPRING, NO.2	タ <sup>イ</sup> 2 イトチヨ-シ ハ <sup>°</sup> ネ	(1)
29		B3132-012-000	TENSION DISC HOLDER	イトチヨ-シサラ オサ <sup>°</sup> エ	(1)
30		B2016-372-000	TENSION DISC	イトチヨ-シ サラ	(2)
31		B2019-372-000	TENSION POST NO.2	タ <sup>イ</sup> 2 イトチヨ-シホ <sup>°</sup> -	(1)
32		B2020-372-000	TENSION RELEASE PIN	チヨ-シサ <sup>°</sup> ラ ウカンホ <sup>°</sup> -	(1)
33		NS-6160520-SP	NUT 1/4-24	ロツカクナツト 1/4-24	(1)
34		PS-0200162-KH	SPRING PIN	スプリ <sup>°</sup> ンク <sup>°</sup> ピ <sup>°</sup> ン 2X16	1
35		SS-6120930-TP	SCREW 3/16-28 L=9.0	ヒラネジ 3/16-28 L=9	1
36		WP-0501016-SD	WASHER 5X10.5X1	ヒラサ <sup>°</sup> カ <sup>°</sup> ネ 5X10.5X1	1
37		B2009-372-000	THREAD TENSION RELEASING LEVER	チヨ-シサラ ウカンイ <sup>°</sup> タ	1
38		B2015-372-OAO	THREAD TENSION ASM. (NO.1)	タ <sup>イ</sup> 1 イトチヨ-シ クミ	1
39		B3125-012-000	THREAD TENSION STUD NUT	タ <sup>イ</sup> 1 イトチヨ-シ ナツト	(1)
40		B2017-372-000	TENSION SPRING NO.1	タ <sup>イ</sup> 1 イトチヨ-シハ <sup>°</sup> ネ	(1)
41		B2016-372-000	TENSION DISC	イトチヨ-シ サラ	(2)
42		B2015-372-000	THREAD TENSION STAFF NO. 1	タ <sup>イ</sup> 1 イトチヨ-シホ <sup>°</sup> -	(1)
43		B2014-372-000	THREAD BUIDE	タ <sup>イ</sup> 1 イトチヨ-シサラ アンナイホ <sup>°</sup> -	1
44	#01	B1111-232-000	THREAD GUIDE PLATE	タ <sup>イ</sup> 1 イトアンナイ イタ	1
45	#02	B2039-373-000	THREAD GUIDE NO.1	タ <sup>イ</sup> 1 イトアンナイ	1
46		SS-4151215-SP	SCREW	ナハ <sup>°</sup> ネジ 15/64-28 L=12	1
47	#01	B2005-372-000	NIPPER BAR BEARING BLOCK	イトチヨ-シ チヨ-セツカン アンナイタ <sup>°</sup> イ	1
48		B2006-372-000	ADJUSTING SCREW	イトチヨ-シ チヨ-セツカン アンナイジ <sup>°</sup> ク	1
49		WP-0480856-SP	WASHER 4.8X8.4X0.8	ヒラサ <sup>°</sup> カ <sup>°</sup> ネ 4.8X8.4X0.8	2
50	#01	SS-6121610-TP	SCREW 3/16-28 L=15.5	ヒラネジ 3/16-28 L=15.5	1
51		SS-6121050-SP	SCREW 3/16-28 L= 9.5	ヒラネジ 3/16-28 L=9.5	1
52		B2008-372-000	NIPPER BAR SPRING	イトチヨ-シ チヨ-セツカン ヒツハ <sup>°</sup> リハ <sup>°</sup> ネ	1
53		B2007-372-000	NIPPER BAR SPRING SCREW	チヨ-セツカン ヒツハ <sup>°</sup> リハ <sup>°</sup> ネジ <sup>°</sup>	1
54		WP-0371016-SD	WASHER 3.7X8X1	ヒラサ <sup>°</sup> カ <sup>°</sup> ネ 3.7X8X1	1
55		NS-6080340-SP	NUT 1/8-44	ロツカクナツト 1/8-44	1
56		SD-0790802-SP	HINGE SCREW D= 7.94 H= 8.0	タ <sup>ン</sup> ネジ D=7.94 H=8	1
57		B2001-372-OAO	NIPPER BAR ACTUATING LEVER ASM.	チンカクイ <sup>°</sup> タ クミ	1
58		B1421-372-000	NEEDLE BAR GUARD	ハリホ <sup>°</sup> -カハ <sup>°</sup> -	1
59	#02	B2005-373-000	NIPPER BAR BEARING BLOCK	イトチヨ-シ チヨ-セツカン アンナイタ <sup>°</sup> イ	1
60	#02	SS-6121610-TP	SCREW 3/16-28 L=15.5	ヒラネジ 3/16-28 L=15.5	1
61	#02	SS-9151420-TP	BOLT 15/64-28 L=14	ロツカクホ <sup>°</sup> ルト 15/64-28 L=14	1
62	#02	NS-6150310-SP	NUT 15/64-28	ロツカクナツト 15/64-28	1

Note (注記) #01..... For MB-372 MB-372 用  
#02..... For MB-373 MB-373 用



5. FEED PLATE COMPONENTES  
送り関係

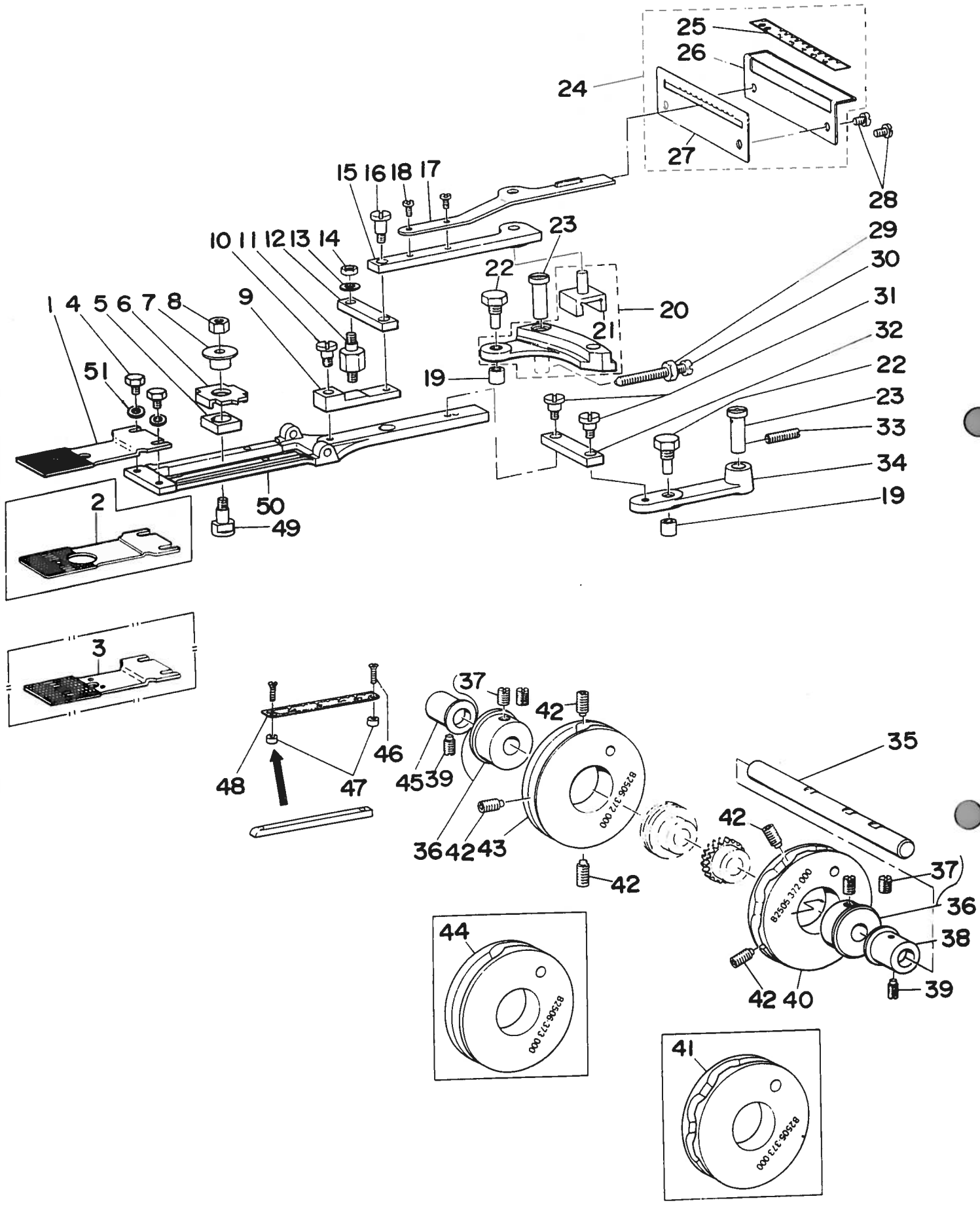

From the library of: Diamond Needle Corp



REF. NO.	NOTE	PART NO.	DESCRIPTION	ヒンメイ	AMT.
1	#01	B2529-372-000	FEED PLATE, SMALL BUTTON	シヨ-ホ <sup>ン</sup> タンヨ- ヌノオサ <sup>イ</sup> シタイ	1
2	#02	B2529-373-000	FEED PLATE, SMALL BUTTON	シヨ-ホ <sup>ン</sup> タンヨ- ヌノオサ <sup>イ</sup> シタイ	1
3	#03	B2529-372-C00	FEED PLATE, SMALL BUTTON	シヨ-ホ <sup>ン</sup> タンヨ- ヌノオサ <sup>イ</sup> シタイ	1
4		SS-9120643-TP	SCREW 3/16-28 L=6	ロツカクホ <sup>ル</sup> ト 3/16-28 L=6	2
5		B2524-372-000	INDICATOR PIN BEARING BLOCK	ヨコオクリ シンジ <sup>ク</sup> コマ	1
6		B2525-372-000	CROSSWISE FEED INDICATOR	ヨコオクリ シンジ	1
7		B2526-372-000	CROSSWISE FEED INDICATOR PIN	ヨコオクリ シンジ <sup>ク</sup>	1
8		NS-6160520-SP	NUT 1/4-24	ロツカクナツト 1/4-24	1
9		B2518-372-000-A	SLIDE PLATE CONNECTING LINK A	オクリレンケツ リンク	1
10		SD-0640481-SP	HINGE SCREW D= 6.35 H= 4.8	タ <sup>ン</sup> ネジ <sup>ク</sup> D=6.35 H=4.8	1
11		B2521-372-000	STUD	オクリレハ <sup>ク</sup> - 6カクジ <sup>ク</sup>	1
12		B2519-372-000	INTERMEDI CONNECTING LINK	オクリリンク	1
13		WP-0501016-SD	WASHER 5X10.5X1	ヒラサ <sup>カ</sup> ネ 5X10.5X1	1
14		NS-6120310-SP	NUT 3/16-28	ロツカクナツト 3/16-28	1
15		B2513-372-000	INDICATOR SPRING CONNECTING LINK	タ <sup>チ</sup> オクリ チョ-セツ レハ <sup>ク</sup> -タ <sup>イ</sup>	1
16		SD-0640961-SP	HINGE SCREW D= 6.35 H= 9.6	タ <sup>ン</sup> ネジ <sup>ク</sup> D=6.35 H=9.6	1
17		B2515-372-000	HANDLE & INDICATOR SPRING	タ <sup>チ</sup> オクリ チョ-セツレハ <sup>ク</sup> -	1
18		SS-4090610-SP	SCREW 9/64-40 L=6	ナ <sup>ハ</sup> ネジ <sup>ク</sup> 9/64-40 L=9	2
19		B2507-372-000	CAM ROLL	オクリカム コロ	2
20		B2511-372-0A0	LENGTHWISE FEED LEVER ASM.	タ <sup>チ</sup> オクリ レハ <sup>ク</sup> - クミ	1
21		B2512-372-000	LENGTHWISE FEED LEVER SLIDE BLOCK	タ <sup>チ</sup> オクリ チョ-セツコマ	(1)
22		B2508-372-000	CAM ROLL SCREW STUD	オクリカム コロジ <sup>ク</sup>	2
23		B2509-372-000-A	FEED STUD	オクリジ <sup>ク</sup>	2
24		B2563-372-0A0	LENGTHWISE FEED SCALE ASM.	タ <sup>チ</sup> オクリメモリ クミ	1
25		B2563-372-000	LENGTHWISE FEED GRADUATE PLATE	タ <sup>チ</sup> オクリメモリハ <sup>ン</sup>	(1)
26		B2564-372-000	PLATE BASE	タ <sup>チ</sup> オクリメモリハ <sup>ン</sup> トリツケタ <sup>イ</sup>	(1)
27		B2565-372-000	FEED REGULATOR LEVER STOPPER	タ <sup>チ</sup> オクリ チョ-セツレハ <sup>ク</sup> - スツハ <sup>ク</sup> -	(1)
28		SS-4120615-SP	SCREW 3/16-28 L=6	ナ <sup>ハ</sup> ネジ <sup>ク</sup> 3/16-28 L=6	2
29		NS-6150540-SP	NUT 15/64-28	ロツカクナツト 15/64-28	1
30		B2531-372-000	SET SCREW	セ <sup>ン</sup> ゴ <sup>ク</sup> オクリジ <sup>ク</sup> トメネジ <sup>ク</sup>	1
31		SD-0640481-SP	HINGE SCREW D= 6.35 H= 4.8	タ <sup>ン</sup> ネジ <sup>ク</sup> D=6.35 H=4.8	2
32		B2519-372-000	INTERMEDI CONNECTING LINK	オクリリンク	1
33		SS-8152030-SP	SCREW 15/64-28 L=20	トメネジ <sup>ク</sup> 15/64-28 L=20	1
34		B2510-372-000	CROSSWISE FEED LEVER	ヨコオクリ レハ <sup>ク</sup> -	1
35		B2501-372-000	CAM SHAFT	カムジ <sup>ク</sup>	1
36		B2530-372-0A0	CAM BOSS	オクリカム ホ <sup>ス</sup> クミ	2
37		SS-8680810-TP	SCREW 9/32-28 L=8.0	トメネジ <sup>ク</sup> 9/32-28 L=8	(4)
38		B2502-372-000	CAM SHAFT BUSHING, RIGHT	メタル	1
39		SS-8151150-SP	SCREW 15/64-28 L=10.5	トメネジ <sup>ク</sup> 15/64-28 L=10.5	2
40	#01	B2505-372-000	CROSSWISE FEED CAM	サユウ オクリカム	1
41	#02	B2505-373-000	CROSSWISE FEED CAM	サユウ オクリカム	1
42		SS-8681412-TP	SCREW 9/32-28 L=13.5	トメネジ <sup>ク</sup> 9/32-28 L=13.5	5
43	#01	B2506-372-000	LENGTHWISE FEED CAM	セ <sup>ン</sup> ゴ <sup>ク</sup> オクリカム	1
44	#02	B2506-373-000	LENGTHWISE FEED CAM	セ <sup>ン</sup> ゴ <sup>ク</sup> オクリカム	1
45		B2503-372-000	CAM SHAFT BUSHING, LEFT	カムジ <sup>ク</sup> メタル ヒタ <sup>リ</sup>	1
46		SS-7060810-SP	SCREW 3/32-56 L= 8.0	マルヒラネジ <sup>ク</sup> 3/32-56 L=8	1
47		B2527-372-000	CROSSWISE FEED GRADUATED PLATE	ヨコオクリ メモリイタ トリツケタ <sup>イ</sup>	2
48		B2528-372-000	CROSSWISE FEED GRADUATED PLATE	ヨコオクリ メモリイタ	1
49		B2523-372-000	HINGE SCREW FOR CROSSWISE FEED	ヨコオクリ サ <sup>サ</sup> エネジ <sup>ク</sup>	1
50		B2522-373-000-A	FEED PLATE	オクリタ <sup>イ</sup>	1
51		WP-0501016-SD	WASHER 5X10.5X1	ヒラサ <sup>カ</sup> ネ 5X10.5X1	2

Note (注記) #01.... For MB-372 MB-372 用  
#02.... For MB-373 MB-373 用  
#03.... Special order parts for MB-372 MB-372 用特別注文部品

6. BUTTON CLAMP LIFTER COMPONENTS

引き上げ関係

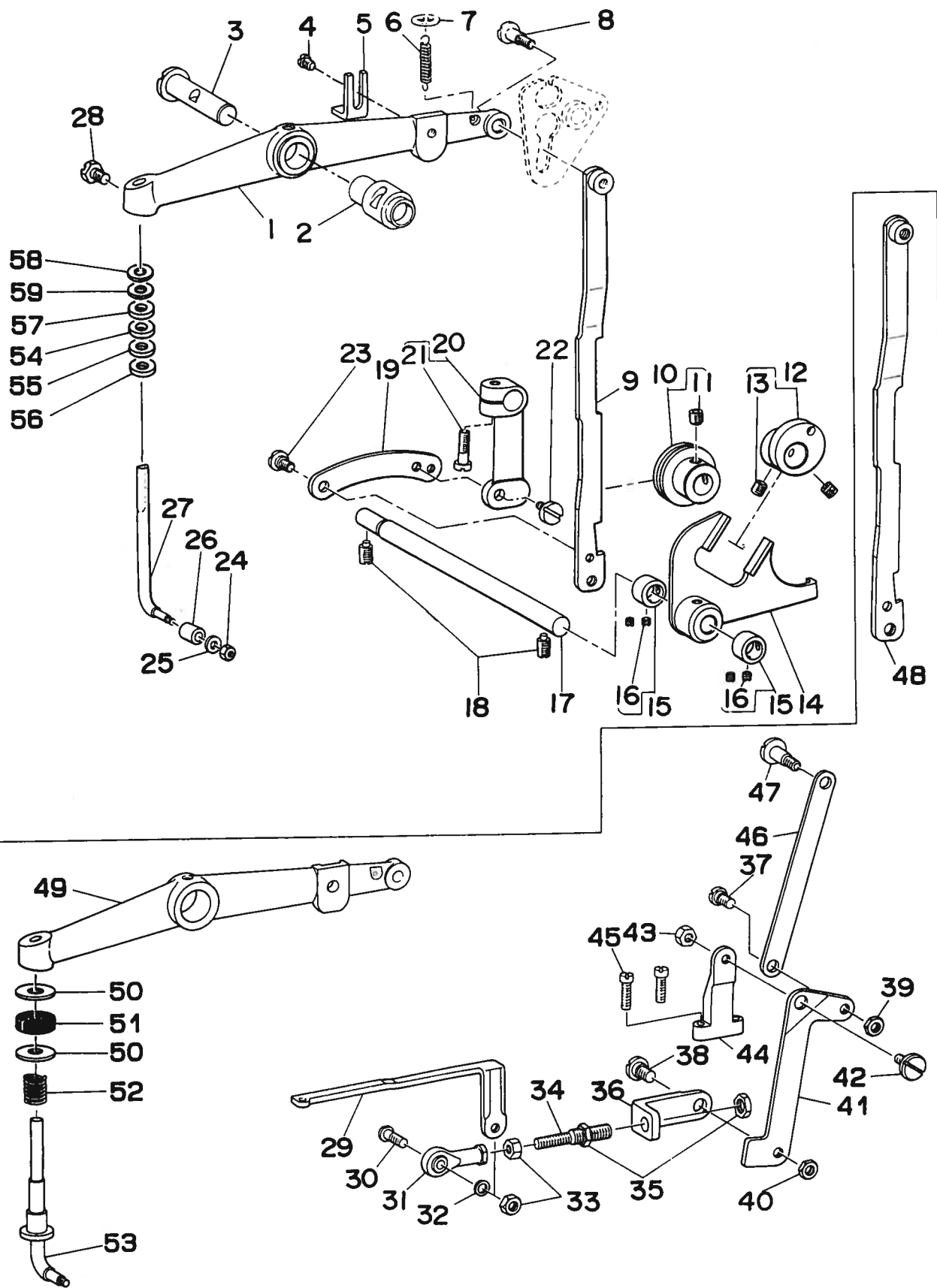

REF. NO.	NOTE	PART NO.	DESCRIPTION	ヒ	ン	メ	イ	AMT.												
1	#01	B4412-372-000	BUTTON CLAMP LIFTING LEVER	ヒキアケ	レハ	-		1												
2		B1407-372-000	BUSHING	ハリホ	-	ヨト	-	カン シテンジクメタル	1											
3		B1408-372-000	BUTTON CLAMP LIFTING LEVER SHAFT	ハリホ	-	ヨト	-	カン シテンジク	1											
4	#01	SS-7150740-SP	SCREW 15/64-28 L=7	マルヒラネジ	15/64-28	L=7		1												
5	#01	B4415-372-000	BUTTON CLAMP LIFTING LEVER STOP	ヒキアケ	レハ	-	ストツハ	イ	1											
6		B4419-372-000	NIPPER BAR ACTUATING LEVER SPRING	ヒキアケ	レハ	-	ヒツハ	リハ	ネ	1										
7		B4418-372-000	WASHER	ヒキアケ	レハ	-	ヒツハ	リハ	ネサ	カ	ネ	1								
8	#01	SD-0641001-SP	HINGE SCREW D= 6.35 H=10.0	タ	ン	ネ	ジ	D=6.35 H=10		1										
9	#01	B4411-372-000-A	BUTTON CLAMP LIFTING LINK	ヒキアケ	イ	タ			1											
10		B4410-372-0A0	SLIDING ROLLER ASM.	ヒキアケ	イ	タ	スライ	ト	アン	ナイ	ク	ミ	1							
11		SS-8660612-TP	SCREW 1/4-40 L= 6.0	ト	メ	ネ	ジ	1/4-40 L=6		(1)										
12		B4405-372-0A0	ECCENTRIC CAM ASM.	ヒキアケ	ハン	ジン	カム	ク	ミ	1										
13		SS-8660612-TP	SCREW 1/4-40 L= 6.0	ト	メ	ネ	ジ	1/4-40 L=6		(2)										
14		B4401-372-0A0	BUTTON CLAMP LIFTING LINK ASM.	ヒキアケ	フ	タ	マ	ロ	ツ	ク	ミ	1								
15		CS-0950810-SH	THRUST COLLAR ASM. D=9.5 W=8	ス	ラ	ス	ト	ウ	ケ	D=9.5 W=8	ク	ミ	2							
16		SS-8110410-TP	SCREW 11/64-40 L= 3.5	ト	メ	ネ	ジ	11/64-40 L=3.5		(4)										
17		B4404-372-000	LEVER SHAFT	ヒキアケ	フ	タ	マ	ロ	ツ	ク	ミ	1								
18		SS-8151150-SP	SCREW 15/64-28 L=10.5	ト	メ	ネ	ジ	15/64-28 L=10.5		2										
19		B4408-372-000	LIFTING LINK CONNECTING LINK	ヒキアケ	イ	タ	リン	ク		1										
20		B4406-372-0A0-A	LIFTING LINK LEVER ASM.	ヒキアケ	イ	タ	アン	ナイ	ロ	ツ	ク	ミ	1							
21		SS-6121610-TP	SCREW 3/16-28 L=15.5	ヒ	ラ	ネ	ジ	3/16-28 L=15.5		(1)										
22		SD-0640471-SP	HINGE SCREW D= 6.35 H= 4.7	タ	ン	ネ	ジ	D=6.35 H=4.7		1										
23		SD-0640211-SP	HINGE SCREW D= 6.35 H= 2.1	タ	ン	ネ	ジ	D=6.35 H=2.1		1										
24		NS-6090310-SP	NUT 9/64-40	ロ	ツ	カ	ク	ナ	ツ	9/64-40	1									
25		WP-0371026-SD	WASHER 3.7X7X1	ヒ	ラ	サ	カ	ネ	3.7X7X1	1										
26		B4417-372-000	BUTTON CLAMP LIFTING ROD ROLL.	リ	カ	タ	ヒ	キ	ア	ケ	ホ	-	コ	ロ	1					
27	#01	B4416-372-000	BUTTON CLAMP LIFTING ROD	リ	カ	タ	ヒ	キ	ア	ケ	ホ	-	1							
28		SS-9151120-CP	SCREW 15/64-28 L=11	ロ	ツ	カ	ク	ホ	ルト	15/64-28 L=11	1									
29	#02	B2404-373-R00	CONNECTING LINK, FRONT	イ	ト	キ	リ	レ	ン	ケ	ツ	イ	タ	マ	イ	1				
30	#02	B2413-373-000	JOINT STUD	イ	ト	キ	リ	レ	ン	ケ	ツ	ジ	ョ	イ	ン	ト	シ	ツ	ク	1
31	#02	B1632-180-000	FEED ADJUSTING JOINT	イ	ト	キ	リ	レ	ン	ケ	ツ	ジ	ョ	イ	ン	ト	1			
32	#02	WP-0510516-SD	WASHER 5.1X7.5X0.5	ヒ	ラ	サ	カ	ネ	5.1X7.5X0.5	1										
33	#02	NM-6050001-SP	NUT M5	ロ	ツ	カ	ク	ナ	ツ	M5X0.8	1	シ	ユ	2						
34	#02	B2412-373-000	CONNECTING SCREW	イ	ト	キ	リ	レ	ン	ケ	ツ	ネ	ジ	1						
35	#02	NS-6680320-SP	NUT 9/32-28	ロ	ツ	カ	ク	ナ	ツ	9/32-28	2									
36	#02	B2403-373-000-A	CONNECTING LINK, REAR	イ	ト	キ	リ	レ	ン	ケ	ツ	イ	タ	ウ	シ	ロ	1			
37	#02	SD-0640323-TP	HINGE SCREW D= 6.35 H= 3.2	タ	ン	ネ	ジ	D=6.35 H=3.2		1										
38	#02	SD-0790402-TP	HINGE SCREW D= 7.94 H= 4	タ	ン	ネ	ジ	D=7.94 H=4		1										
39	#02	NS-6620310-SP	NUT 3/16-32	ロ	ツ	カ	ク	ナ	ツ	3/16-32	1									
40	#02	NS-6150310-SP	NUT 15/64-28	ロ	ツ	カ	ク	ナ	ツ	15/64-28	1									
41	#02	B2402-373-000-A	THREAD TRIMMING LEVER	イ	ト	キ	リ	レ	ハ	-	1									
42	#02	SD-0790311-TP	HINGE SCREW D= 7.94 H= 3.1	タ	ン	ネ	ジ	D=7.94 H=3.1		1										
43	#02	NS-6110530-SP	NUT 11/64-40	ロ	ツ	カ	ク	ナ	ツ	11/64-40	1									
44	#02	B2405-373-000	THREAD TRIM LEVER BASE	イ	ト	キ	リ	レ	ハ	-	タ	イ	1							
45	#02	SS-7111410-TP	SCREW 11/64-40 L=14	マル	ヒ	ラ	ネ	ジ	11/64-40 L=14	2										
46	#02	B2401-373-000	THREAD TRIMMING LINK	イ	ト	キ	リ	レ	ン	ク	1									
47	#02	SD-0641322-TP	HINGE SCREW D=6.35 H=13.2	タ	ン	ネ	ジ	D=6.35 H=13.2		1										
48	#02	B4411-373-000	BUTTON CLAMP LIFTING LINK	ヒ	キ	ア	ケ	イ	タ	1										
49	#02	B4412-373-000	BUTTON CLAMP LIFTING LEVER	ヒ	キ	ア	ケ	レ	ハ	-	1									
50	#02	WP-0751576-SD	WASHER 7.5X19X1.5	ヒ	ラ	サ	カ	ネ	7.5X19X1.5	2										
51	#02	B4420-373-000	CUSHION	シ	ヤ	タ	ン	ク	ツ	シ	ョ	ン	1							
52	#02	D9219-555-B00	SAFETY MAGNET	シ	ヤ	タ	ン	ク	ツ	シ	ョ	ン	ハ	ネ	1					
53	#02	B4416-373-AA0	BUTTON CLAMP LIFTING ROD ASM.	リ	カ	タ	ヒ	キ	ア	ケ	ホ	-	ク	ミ	1					
54	#03	WP-0704516-SP	WASHER 7X20X4.5	ヒ	ラ	サ	カ	ネ	7X20X4.5	1										
55	#03	WP-0703516-SP	WASHER 7X20X3.5	ヒ	ラ	サ	カ	ネ	7X20X3.5	1										
56	#03	WP-0704016-SP	WASHER 7X20X4	ヒ	ラ	サ	カ	ネ	7X20X4	1										
57		B4420-373-000	CUSHION	シ	ヤ	タ	ン	ク	ツ	シ	ョ	ン	1							
58	#04	WP-0751576-SD	WASHER 7.5X19X1.5	ヒ	ラ	サ	カ	ネ	7.5X19X1.5	2										
59	#04	WP-0851846-SC	WASHER 8.5X22.0X1.8	ヒ	ラ	サ	カ	ネ	8.5X22X1.8	2										

Note (注記) #01..... For MB-372 MB-372 用  
#02..... For MB-373 MB-373 用  
#03..... Selective parts (use of one parts) 選択部品 (いづれか一個使用)  
#04..... Selective parts (use of one or two parts) 選択部品 (いづれか一個又は二個使用)

7. NEEDLE DRIVING PULLEY SHAFT COMPONENTS

駆動軸関係

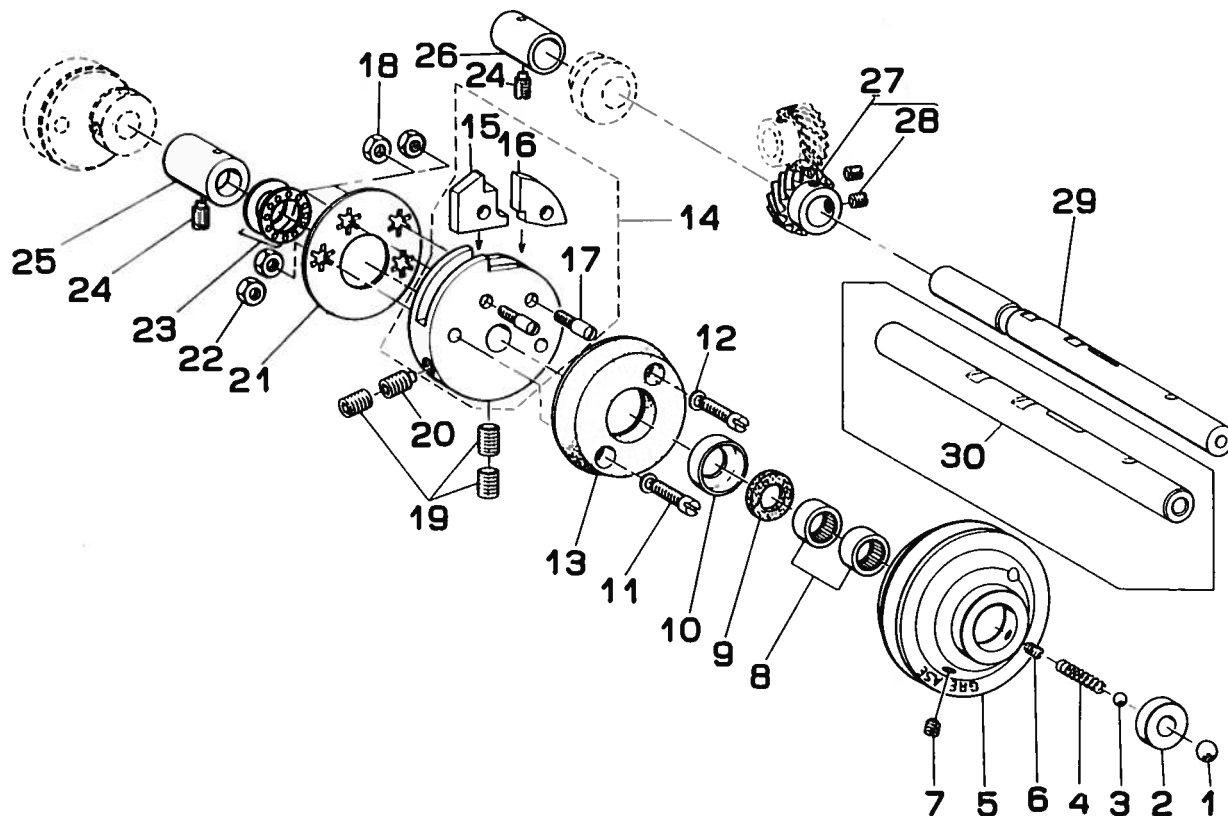

REF. NO.	NOTE	PART NO.	DESCRIPTION	ヒ	ン	メ	イ	AMT.
1		B1203-372-000	BALL LARGE	キト	-	ホ	ール	1
2		B1204-372-000	PULLEY INSERT	キト	-	ホ	ール ウケタ	1
3		B1246-372-000	BALL SMALL	シユジ	ク	ハ	ネ ホール	1
4		B1205-372-000	SPRING	シユジ	ク	ハ	ネ	1
5		B1202-372-000	NEEDLE DRIVING PULLEY	ク	ト	-	プ	ール
6		SS-8110750-SP	SCREW 11/64-40 L= 6.5	トメネジ	11/64-40	L=6.5		1
7		SS-8150410-SP	SCREW 15/64-28 L=4	トメネジ	15/64-28	L=4		1
8		B1243-372-000	NEEDLE BEARING	ニードル	ハ	ア	リンク	2
9		B1206-372-000	GREASE RETAINING WICK	シユジ	ク	ア	フ	ラ
10		B1207-372-000	RETAINING WASHER	シユジ	ク	ア	フ	ラ
11		SS-6152440-SP	SCREW 15/64-28 L=23.5	ヒラネジ	15/64-28	L=23.5		2
12		WP-0621026-SP	WASHER 6.2X9.5X1	ヒラサ	ガ	カ	ネ	2
13		B1208-372-000	NEEDLE DRIVING PULLEY CLUTCH DISC	ク	ト	-	ク	ラ
14		B1210-372-0A0	STOP MOTION DISC ASM.	シヤタ	ン	カ	ム	1
15		B1211-372-000	STOP MOTION DISC PAWL (A)	シヤタ	ン	ツ	メ	(1)
16		B1212-372-000	STOP MOTION DISC LATCH (B)	シヤタ	ン	ツ	メ	(1)
17		B1213-372-000	SCREW	シヤタ	ン	ツ	メ	(2)
18		NS-6150430-SP	NUT 15/64-28	ロツカ	ク	ナ	ツ	2
19		SS-8701042-TP	SCREW 5/16-24 L=10.0	トメネジ	5/16-24	L=10		3
20		SS-8701782-TP	SCREW 5/16-24 L=17.0	トメネジ	5/16-24	L=17		1
21		B1214-372-000	ECCENTRIC WASHER	シヤタ	ン	カ	ム	1
22		NS-6150430-SP	NUT 15/64-28	ロツカ	ク	ナ	ツ	2
23		B1215-372-B00	THRUST BALL BEARING	ク	ト	-	シ	ク
24		SS-8151150-SP	SCREW 15/64-28 L=10.5	トメネジ	15/64-28	L=10.5		2
25		B1216-372-000	PULLEY SHAFT BUSHING, RIGHT	ク	ト	-	シ	ク
26		B1218-372-000	PULLEY SHAFT BUSHING, LEFT	ク	ト	-	シ	ク
27		B1217-372-0A0	DRIVING GEAR ASM.	ネジ	ハ	ク	ル	1
28		SS-8660612-TP	SCREW 1/4-40 L= 6.0	トメネジ	1/4-40	L=6		(2)
29	#01	B1201-372-000	NEEDLE DRIVING PULLEY SHAFT	ク	ト	-	シ	ク
30	#02	B1201-373-000	NEEDLE DRIVING PULLEY SHAFT	ク	ト	-	シ	ク

Note (注記) #01..... For MB-372 MB-372 用  
 #02..... For MB-373 MB-373 用





9. STOP MOTION MECHANISM COMPONENTS

遮断装置関係

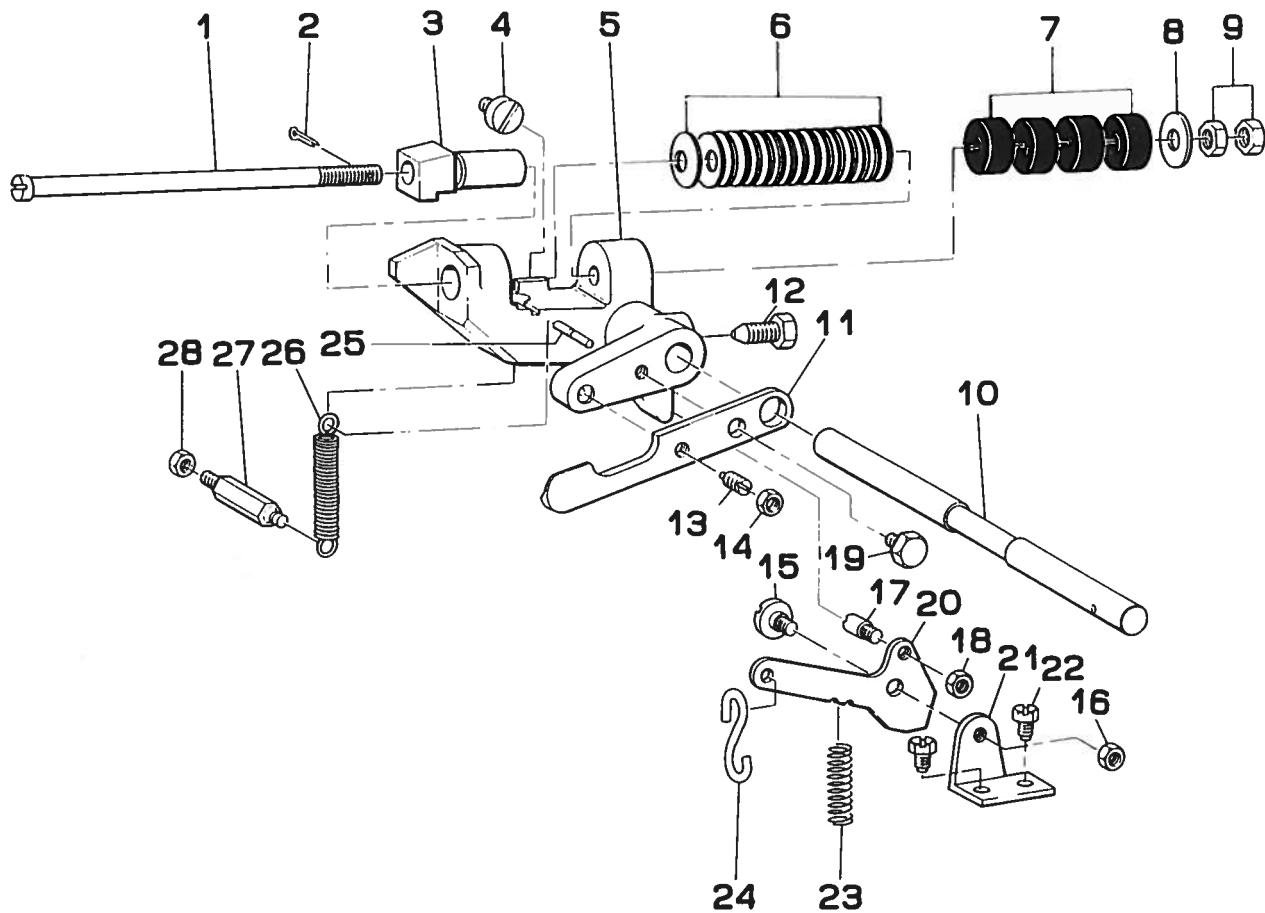

REF. NO.	NOTE	PART NO.	DESCRIPTION	ヒンメイ	AMT.
1		B2605-372-000	STOP MOTION PLUNGER ROD	シヤタ <sup>ン</sup> アツシユク シ <sup>ツ</sup> ク	1
2		PD-0201000-0D	SPLIT PIN 2X10	ワリヒ <sup>ン</sup> 1.8X10	1
3		B2604-372-000	STOP MOTION PLUNGER	シヤタ <sup>ン</sup> フツク	1
4		SS-6151040-SP	SCREW 15/64-28 L=10	ヒラネシ <sup>ツ</sup> 15/64-28 L=10	1
5		B2602-372-000	STOP MOTION PLUNGER LEVER	シヤタ <sup>ン</sup> フレ <sup>ム</sup>	1
6		B2606-372-000	STOP MOTION DISC SPRING	シヤタ <sup>ン</sup> アツシユク ハ <sup>ネ</sup>	30
7		B2608-280-000	RUBBER CUSHION	シヤタ <sup>ン</sup> ゴ <sup>ム</sup> クツシヨ <sup>ン</sup>	4
8		B8220-804-000	WASHER	シヤタ <sup>ン</sup> ゴ <sup>ム</sup> クツシヨ <sup>ン</sup> サ <sup>カ</sup> ネ	1
9		NS-6680410-SP	NUT 9/32-28	ロツカクナツト 9/32-28	2
10		B2601-372-000	STOP MOTION LEVER SHAFT	シヤタ <sup>ン</sup> シ <sup>ツ</sup> ク	1
11		B2611-372-000	STOP MOTION DISC PRESSURE LEVER	ク <sup>ト</sup> -フ <sup>ー</sup> リ <sup>ー</sup> オツツケイ <sup>タ</sup>	1
12		B2603-372-000	SCREW	シヤタ <sup>ン</sup> ソ <sup>ー</sup> チ トリツケネシ <sup>ツ</sup>	1
13		SS-8151570-SP	SCREW 15/64-28 L=15.0	トメネシ <sup>ツ</sup> 15/64-28 L=15	1
14		NS-6150310-SP	NUT 15/64-28	ロツカクナツト 15/64-28	1
15		SD-0680271-SP	HINGE SCREW D= 6.80 H= 2.7	タ <sup>ン</sup> ネシ <sup>ツ</sup> D=6.8 H=2.7	1
16		NS-6150310-SP	NUT 15/64-28	ロツカクナツト 15/64-28	1
17		B2615-372-000	STOP SCREW	キ <sup>ト</sup> -リ <sup>ン</sup> ク ヒ <sup>ン</sup>	1
18		NS-6150310-SP	NUT 15/64-28	ロツカクナツト 15/64-28	1
19		SS-9151160-CP	SCREW 15/64-28 L=10.5	ロツカクホ <sup>ル</sup> ト 15/64-28 L=115	1
20		B2614-372-000	STOP MOTION TRIP LEVER	キ <sup>ト</sup> -リ <sup>ン</sup> ク	1
21		B2612-372-000	STOP MOTION TRIP LEVER BRACKET	キ <sup>ト</sup> -リ <sup>ン</sup> ク トリツケ <sup>タ</sup> イ	1
22		SS-9150860-SP	SCREW 15/64-28 L=8	ロツカクホ <sup>ル</sup> ト 15/64-28 L=8	2
23		B2616-372-000	SPRING	キ <sup>ト</sup> -リ <sup>ン</sup> ク カ <sup>イ</sup> シ ハ <sup>ネ</sup>	1
24		B8133-019-000	S SHAPED HOOK	S <sup>カ</sup> タ <sup>カ</sup> ナ <sup>カ</sup> ク	1
25		B2608-372-000	STOP MOTION LEVER SPRING PIN	シヤタ <sup>ン</sup> ソ <sup>ー</sup> チ ヒツハ <sup>リ</sup> ハ <sup>ネ</sup> トメヒ <sup>ン</sup>	1
26		B2609-372-000	STOP MOTION LEVER SPRING	シヤタ <sup>ン</sup> フレ <sup>ム</sup> ヒツハ <sup>リ</sup> ハ <sup>ネ</sup>	1
27		B2610-372-000	SCREW STUD	シヤタ <sup>ン</sup> ソ <sup>ー</sup> チ ヒツハ <sup>リ</sup> ハ <sup>ネ</sup> トメネシ <sup>ツ</sup>	1
28		NS-6150310-SP	NUT 15/64-28	ロツカクナツト 15/64-28	1



10. STITCH SELECTING PARTS COMPONENTS

針数調節関係

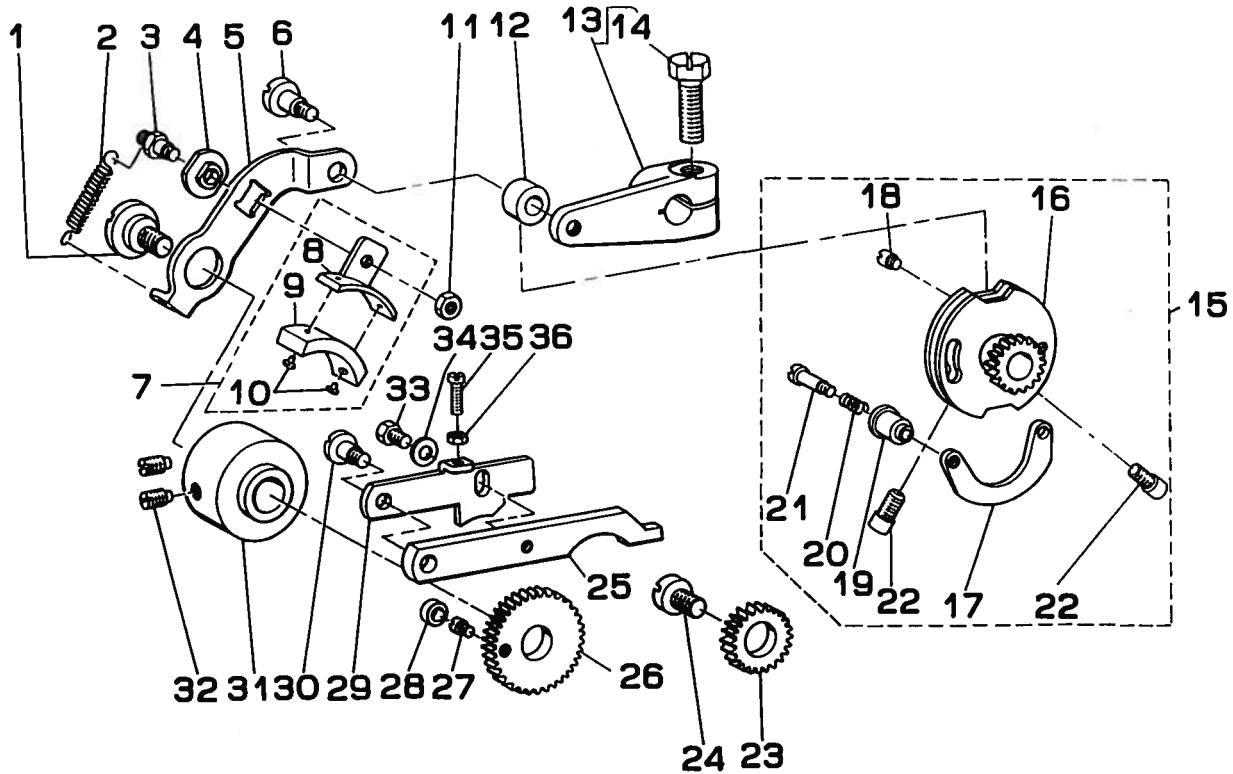
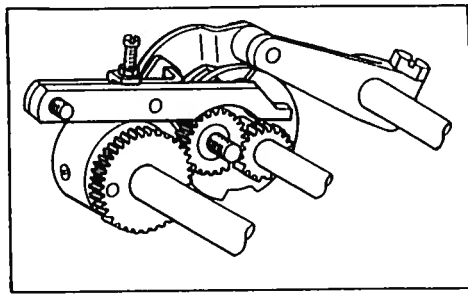

REF.NO.	NOTE	PART NO.	DESCRIPTION	ヒ シ ャ イ	AMT.
1		SD-1127321-SP	HINGE SCREW D=12.70 H= 3.2	ﾀﾞﾝﾈｼﾞ D=12.7 H=3.2	1
2		B2643-372-000	SPRING FOR FRICTION PLATE	ﾏｯｸﾞｲﾀ ﾋﾞｸﾙﾘﾝﾊﾞﾈ	1
3		B2638-372-000	FRICTION PLATE ROTATING STUD	ﾏｯｸﾞｲﾀ ﾐﾃﾝｼﾞ	1
4		B2637-372-000	SLIDE BLOCK	ﾏｯｸﾞｸﾙﾏ ﾏﾞﾗｲﾄﾞ ｺﾞﾏ	1
5		B2636-372-000	SPEED SLOWING LEVER	ﾚﾓｰﾄﾞ ﾚﾊﾞｰ	1
6		SD-0791331-SP	HINGE SCREW D= 7.94 H=13.3	ﾀﾞﾝﾈｼﾞ D=7.94 H=13.3	1
7		B2639-372-0A0	FRICTION PLATE HOLDER ASM.	ﾏｯｸﾞｲﾀ ﾋﾞｸﾙﾌﾟﾚｰﾄ ﾀﾞｲｸﾞﾗﾏ	1
8		B2639-372-000	FRICTION PLATE HOLDER	ﾏｯｸﾞｲﾀ ﾋﾞｸﾙﾌﾟﾚｰﾄ ﾀﾞｲ	(1)
9		B2640-372-000	SPEED SLOWING FRICTION PLATE	ﾚﾓｰﾄﾞ ﾚﾊﾞｰ ﾏﾞﾗｲﾄﾞ	(1)
10		B3211-232-000	POSITIONING PIN	ﾏｯｸﾞｲﾀ ﾎﾞｼﾞﾝ	(2)
11		NS-6110310-SP	NUT 11/64-40	ﾛｯｸ ﾏｯｸﾞ ﾉｯﾄ 11/64-40	1
12		B2619-372-000	STOP MOTION TRIPPING LEVER CAM ROLL.	ﾏｯｸﾞ ﾁｰｼﾞ ﾎﾞﾙﾄ	1
13		B2618-372-0A0	STOP MOTION TRIPPING LEVER ASM.	ﾏｯｸﾞ ﾁｰｼﾞ ﾎﾞﾙﾄ ﾀﾞｲ	1
14		SS-9202443-CP	SCREW 5/16-18 L=24	ﾛｯｸ ﾏｯｸﾞ ﾉｯﾄ 5/16-18 L=24	(1)
15		B2621-372-0B0	STOP MOTION CAN ASM.	ﾏｯｸﾞ ﾁｰｼﾞ ﾎﾞﾙﾄ ﾀﾞｲ	1
16		B2621-372-0A0	STOP MOTION CAN ASM.	ﾏｯｸﾞ ﾁｰｼﾞ ﾎﾞﾙﾄ ﾀﾞｲ	(1)
17		B2623-372-000	STOP MOTION CAN SHOE	ﾏｯｸﾞ ﾁｰｼﾞ ﾎﾞﾙﾄ ﾀﾞｲ	(1)
18		B2624-372-000	SCREW FOR STOP MOTION CAN SHOE	ﾏｯｸﾞ ﾁｰｼﾞ ﾎﾞﾙﾄ ﾀﾞｲ	(1)
19		B2625-372-000	STOP MOTION CAN KNOB	ﾏｯｸﾞ ﾁｰｼﾞ ﾎﾞﾙﾄ ﾀﾞｲ	(1)
20		B2626-372-000	SPRING	ﾏｯｸﾞ ﾁｰｼﾞ ﾎﾞﾙﾄ ﾀﾞｲ	(1)
21		SD-0481451-SP	HINGE SCREW D= 4.80 H=14.5	ﾀﾞﾝﾈｼﾞ D=4.8 H=14.5	(1)
22		SS-6151142-TP	SCREW 15/64-28 L=10.5	ﾛｯｸ ﾏｯｸﾞ ﾉｯﾄ 15/64-28	(2)
23		B2629-372-000	STITCH SELECTING SPUR GEAR, MIDDLE	ﾏｯｸﾞ ﾁｰｼﾞ ﾎﾞﾙﾄ ﾀﾞｲ	1
24		B2628-372-000	SCREW STUD	ﾏｯｸﾞ ﾁｰｼﾞ ﾎﾞﾙﾄ ﾀﾞｲ	1
25		B2633-372-000	STITCH SELECTING LEVER	ﾏｯｸﾞ ﾁｰｼﾞ ﾎﾞﾙﾄ ﾀﾞｲ	1
26		B2630-372-000-A	STITCH SELECTING SPUR GEAR, LARGE	ﾏｯｸﾞ ﾁｰｼﾞ ﾎﾞﾙﾄ ﾀﾞｲ	1
27		B2631-372-000	SCREW	ﾏｯｸﾞ ﾁｰｼﾞ ﾎﾞﾙﾄ ﾀﾞｲ	1
28		B2632-372-000-A	ROLL	ﾏｯｸﾞ ﾁｰｼﾞ ﾎﾞﾙﾄ ﾀﾞｲ	1
29		B2634-372-000	STITCH SELECTING LATCH	ﾏｯｸﾞ ﾁｰｼﾞ ﾎﾞﾙﾄ ﾀﾞｲ	1
30		SD-0640961-SP	HINGE SCREW D= 6.35 H= 9.6	ﾀﾞﾝﾈｼﾞ D=6.35 H=9.6	1
31		B2635-372-000-A	SPEED SLOWING FRICTION WHEEL.	ﾚﾓｰﾄﾞ ﾚﾊﾞｰ ﾏﾞﾗｲﾄﾞ	1
32		SS-8151150-TP	SCREW 15/64-28 L=10.5	ﾛｯｸ ﾏｯｸﾞ ﾉｯﾄ 15/64-28 L=10.5	2
33		SS-9111010-SP	SCREW 11/64-40 L=9.5	ﾛｯｸ ﾏｯｸﾞ ﾉｯﾄ 11/64-40 L=9.5	1
34		WP-0501016-SD	WASHER 5X10.5X1	ﾋﾞｸﾙ ﾏｯｸﾞ ﾉｯﾄ 5X10.5X1	1
35		SS-6081210-SP	SCREW 1/8-44 L=12	ﾋﾞｸﾙ ﾏｯｸﾞ ﾉｯﾄ 1/8-44 L=12	1
36		NS-6080210-SP	NUT 1/8-44	ﾛｯｸ ﾏｯｸﾞ ﾉｯﾄ 1/8-44	1

11. SUBCLASS COMPONENTS FOR MODEL MB-372

M B - 3 7 2 サブクラス関係

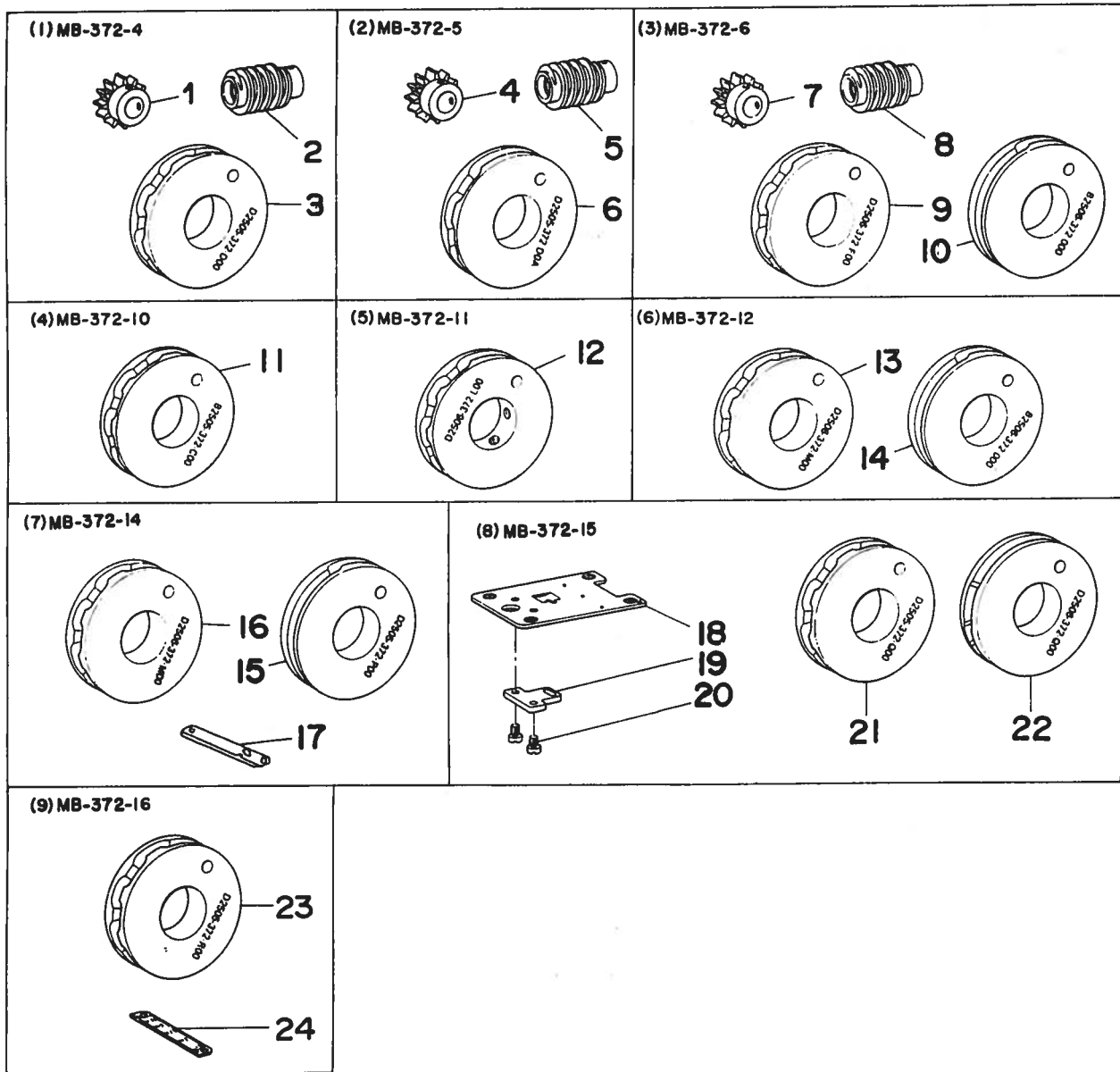

REF.NO.	NOTE	PART NO.	DESCRIPTION	ヒ シ ャ イ	AMT.
<b>(1) MB-372-4</b>					
1		D1220-372-D00	CAM SHAFT DRIVEN GEAR (6,12,24)	6,12,24 シンヨウ ウォーム ハクセルマ	1
2		D1221-372-D00	DRIVEN WORM GEAR FOR 6,12,24	6,12,24 シンヨウ ウォーム	1
3		D2505-372-D00	CROSSWISE FEED CAM (6,12,24)	2ノシメイ サユウオクリカム	1
<b>(2) MB-372-5</b>					
4		D1220-372-D00	CAM SHAFT DRIVEN GEAR (6,12,24)	6,12,24 シンヨウ ウォーム ハクセルマ	1
5		D1221-372-D00	DRIVEN WORM GEAR FOR 6,12,24	6,12,24 シンヨウ ウォーム	1
6		D2505-372-D0A	CROSSWISE FEED CAM, 7-SHAPE	6,12,24 シンヨウ-7ノメイ サユウオクリカム	1
<b>(3) MB-372-6</b>					
7		D1220-372-D00	CAM SHAFT DRIVEN GEAR (6,12,24)	6,12,24 シンヨウ ウォーム ハクセルマ	1
8		D1221-372-D00	DRIVEN WORM GEAR FOR 6,12,24	6,12,24 シンヨウ ウォーム	1
9		D2506-372-F00	LENGTH WISE FEED CAM	セシンゴ オクリカム	1
10	#01	B2506-372-000	LENGTHWISE FEED CAM	セシンゴ オクリカム	1
<b>(4) MB-372-10</b>					
11		B2505-372-C00	CROSS FEED CAM (8,16,32)	8,16,32 シンヨウ-Zノメイ サユウオクリカム	1
<b>(5) MB-372-11</b>					
12		D2506-372-I.00	LENGTHWISE FEED CAM FOR X-SHAPE	モンメイ セシンゴ オクリカム	1
<b>(6) MB-372-12</b>					
13		D2506-372-M00	LENGTH WISE FEED CAM	モンメイ セシンゴ オクリカム	1
14	#01	B2506-372-000	LENGTHWISE FEED CAM	セシンゴ オクリカム	1
<b>(7) MB-372-14</b>					
15		D2505-372-P00	CROSSWISE FEED CAM	1ノメイ サユウ オクリカム	1
16	#02	D2506-372-M00	LENGTH WISE FEED CAM	モカメイ セシンゴ オクリカム	1
17		D2528-372-P00	CROSS FEED SCALE	サユウ オクリ メモリイタ	1

\* The machine is exclusive use for buttons have vertical two holes.

\* このマシンは縦2ツ穴専用マシンです。

**(8) MB-372-15**

18		D1241-372-Q00	THROAT PLATE	SUB 15ヨウ ハリイタ	1
19		D1250-372-Q00	NEEDLE HOLE GUIDE	SUB 15ヨウ ハリアナ カイト	1
20		SS-7110510-SP	SCREW 11/64-40 L=5	マルヒラネシメ 11/64-40 L=5	2
21		D2505-372-Q00	CROSS WISE FEED CAM	SUB 15ヨウ サユウ オクリカム	1
22		D2506-372-Q00	LENGTH WISE FEED CAM	SUB 15ヨウ セシンゴ オクリカム	1

\* This machine uses, in combination, Z016 (Attachment for second process of wrapped-around buttons)

\* このマシンはZ016 (根巻第二工程用アタッチメント) を共用します。

**(9) MB-372-16**

23		D2505-372-R00	CROSSWISE FEED CAM	ユフリヨウ サユウ オクリカム	1
24		D2528-372-R00	CROSSFEED SCALE	ユフリヨウ ヨコオクリ メモリイタ	1

\* This machine uses, in combination, Z010-B (Attachment for louis type shank buttons)

\* このマシンはZ010-B (ルイスタイプパールボタン用アタッチメント) を共用します。

☆ All parts not mentioned above are same as those of Model MB-372.

☆ 上記以外の部品はMB-372と共通です。

Note (注記) #01..... Lengthwise feed cam of MB-372 is used as crosswise feed cam.

MB-372の前後送りカムを左右送りカムとして使用します。

#02..... This machine uses, in combination, lengthwise feed cam of MB-372-12.

MB-372-12 の前後送りカムを共用します。

12. SUBCLASS COMPONENTS FOR MODEL MB-373  
 MB-373 サブクラス関係

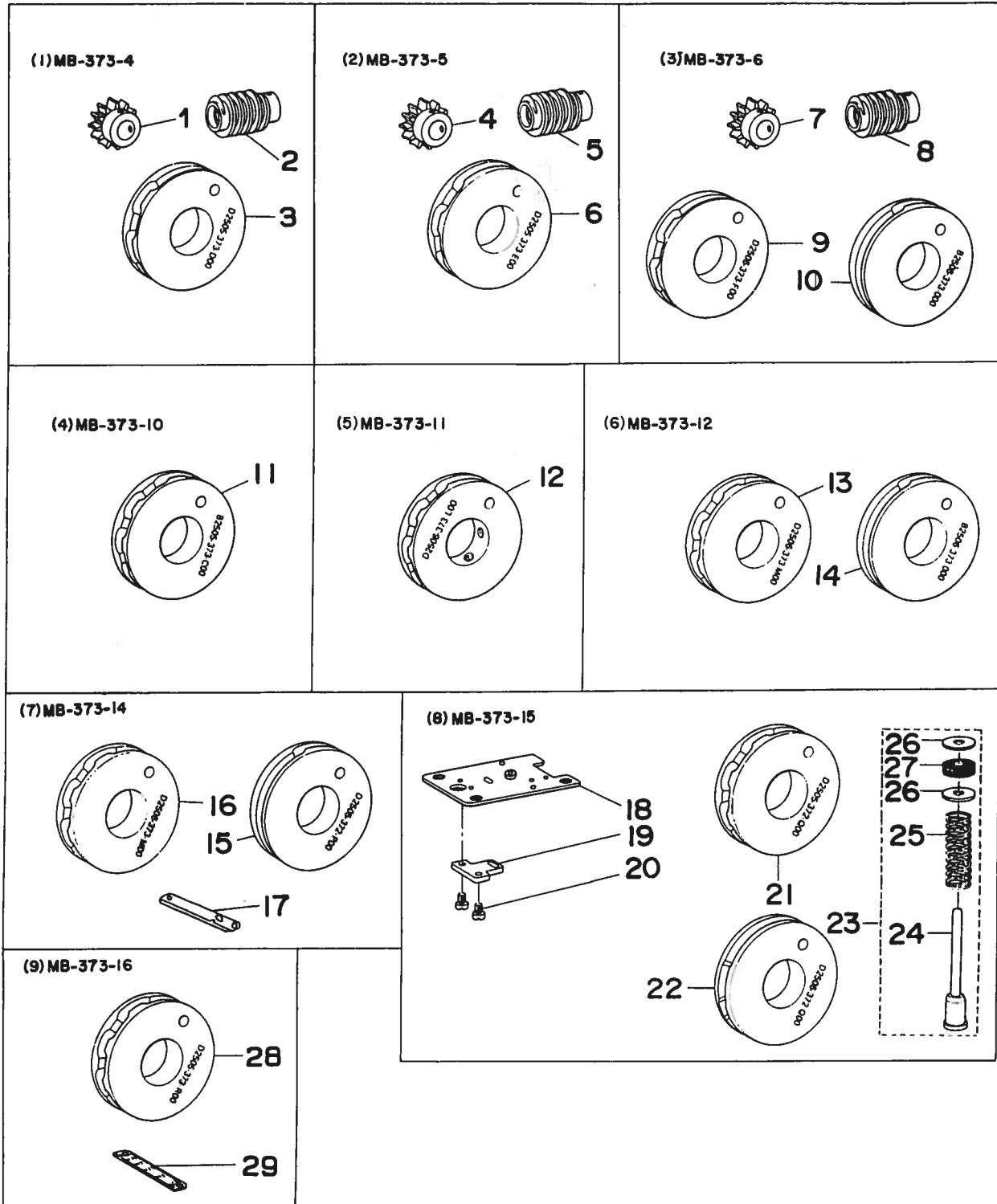

REF.NO.	NOTE	PART NO.	DESCRIPTION	ヒンメイ	AMT.
<b>(1) MB-373-4</b>					
1		D1220-372-D00	CAM SHAFT DRIVEN GEAR (6,12,24)	6,12,24シンヨー ウォーム ハケルマ	1
2		D1221-372-D00	DRIVEN WORM GEAR FOR 6,12,24	6,12,24シンヨー ウォーム	1
3		D2505-373-D00	FEED CAM	2ノジメイヨー サユウオクリカム	1
<b>(2) MB-373-5</b>					
4		D1220-372-D00	CAM SHAFT DRIVEN GEAR (6,12,24)	6,12,24シンヨー ウォーム ハケルマ	1
5		D1221-372-D00	DRIVEN WORM GEAR FOR 6,12,24	6,12,24シンヨー ウォーム	1
6		D2505-373-E00	CROSS WISE FEED CAM	6,12,24シンヨー-Zメイスユウオクリカム	1
<b>(3) MB-373-6</b>					
7		D1220-372-D00	CAM SHAFT DRIVEN GEAR (6,12,24)	6,12,24シンヨー ウォーム ハケルマ	1
8		D1221-372-D00	DRIVEN WORM GEAR FOR 6,12,24	6,12,24シンヨー ウォーム	1
9		D2506-373-F00	LENGTH WISE FEED CAM	セッコ オクリカム	1
10	#01	B2506-373-000	LENGTHWISE FEED CAM	セッコ オクリカム	1
<b>(4) MB-373-10</b>					
11		B2505-373-C00	CROSS WISE FEED CAM. Z-SHAPE	8,16,32シンヨー-Zメイスユウオクリカム	1
<b>(5) MB-373-11</b>					
12		D2506-373-L00	LENGTH WISE FEED CAM	Xシメイヨー セッコ オクリカム	1
<b>(6) MB-373-12</b>					
13		D2506-373-M00	LENGTH WISE FEED CAM (8,16,32)	8,16,32シンモンメイセッコ オクリカム	1
14	#01	B2506-373-000	LENGTHWISE FEED CAM	セッコ オクリカム	1
☆ All parts not mentioned above are same as those of Model MB-373.					
☆ 上記以外の部品はMB-373と共通です。					
<b>(7) MB-373-14</b>					
15		D2505-372-P00	CROSSWISE FEED CAM	Iメイスユウ オクリカム	1
16	#02	D2506-373-M00	LENGTH WISE FEED CAM (8,16,32)	8,16,32シンモンメイセッコ オクリカム	1
17		D2528-372-P00	CROSS FEED SCALE	サユウ オクリ メモリイタ	1
* This machine is exclusive use for buttons vertical two holes.					
* このマシンは縦2ツ穴専用マシンです。					
<b>(8) MB-373-15</b>					
18		D1241-373-Q00	THROAT PLATE	SUB 15ヨー ハリイタ	1
19		D1250-372-Q00	NEEDL HOLE GUIDE	SUB 15ヨー ハリアナ カイイト	1
20		SS-7110510-SP	SCREW 11/64-40 L=5	マルヒラネジ 11/64-40 L=5	2
21		D2505-372-Q00	CROSS WISE FEED CAM	SUB 15ヨー サユウ オクリカム	1
22		D2506-372-Q00	LENGTH WISE FEED CAM	SUB 15ヨー セッコ オクリカム	1
23		B4416-373-OA0	MOVING KNIFE PUSH-BACK SPRING ASM.	トメス モトシハネ クミ	1
24		B4416-373-000	SPRING GUIDE SHAFT	ハネウケボ	(1)
25		D9317-762-T00	GIMP GUIDE SHAFT SPRING	トメス モトシハネ	(1)
26		WP-0751576-SD	WASHER 7.5X19X1.5	ヒラサカネ 7.5X19X1.5	(2)
27		B4420-373-000	CUSHION	シヤタン クツシヨ	(1)
* This machine uses, in combination, Z046 (Attachment for second process of wrapped-around buttons)					
* このマシンはZ046 (根巻第二工程用アタッチメント) を共用します。					
<b>(9) MB-373-16</b>					
28		D2505-373-R00	CROSSWISE FEED CAM	ユフリヨー サユウオクリカム	1
29		D2528-372-R00	CROSSFEED SCALE	ユフリヨー ヨコオクリメモリイタ	1
* This machine uses, in combination, Z040-B (Attachment for louis type shank buttons)					
* このマシンはZ040-B (ルイスタイプパールボタン用アタッチメント) を共用します。					

Note (注記) #01.....Lengthwise feed cam of MB-373 is used as crosswise feed cam.

MB-373の前後送りカムを左右送りカムとして使用します。

#02.....This machine uses, in combination, lengthwise feed cam of MB-372-12.

MB-372-12 の前後送りカムを共用します。

13. ATTACHMENT COMPONENTS FOR MODEL MB-372 (1)  
 MB-372 アタッチメント関係 (1)

(1)Z001

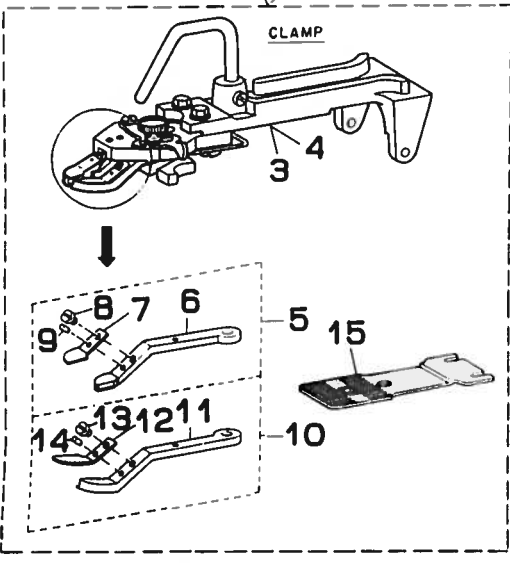

(2)Z002

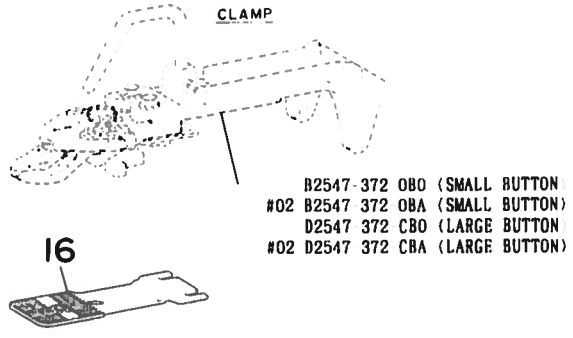

(3)Z003

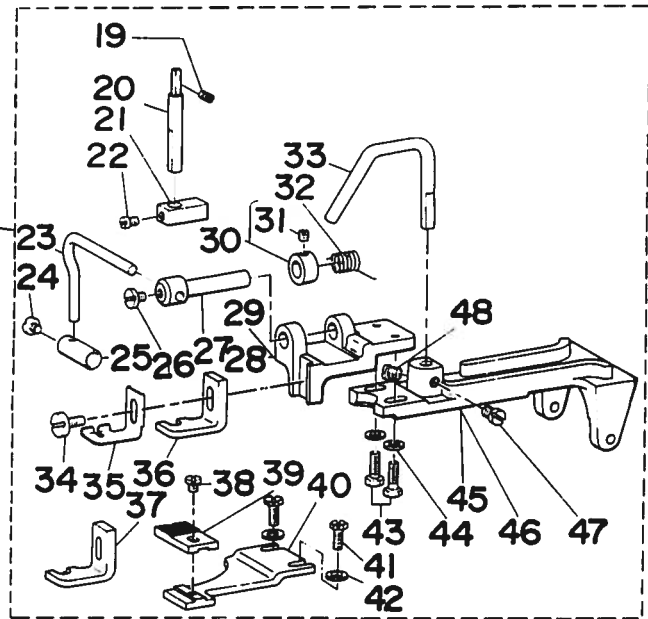
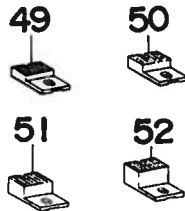
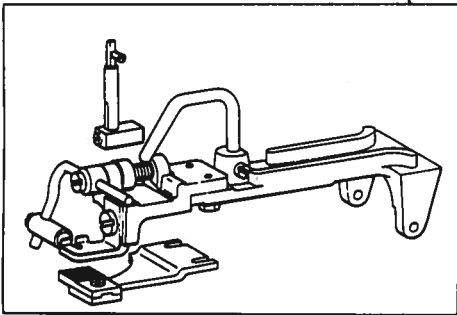

(4)Z004

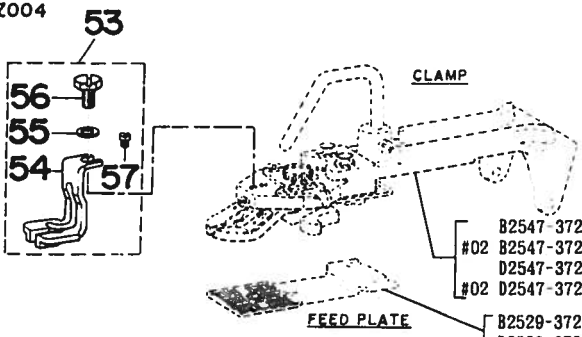

- B2547-372 OBO (SMALL BUTTON)
- #02 B2547-372 OBA (SMALL BUTTON)
- D2547-372 CBO (LARGE BUTTON)
- #02 D2547-372 CBA (LARGE BUTTON)
- B2529-372-000 (SMALL BUTTON)
- D2529-372-800 (MIDDLE BUTTON)
- D2529-372 C00 (LARGE BUTTON)

(5)Z005

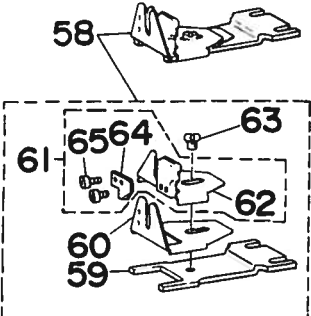



REF.NO.	NOTE	PART NO.	DESCRIPTION	ヒンメイ	AMT.
(1) Z001 ATTACHMENT FOR LARGE BUTTONS			大ボタンアタッチメント		
1		MAZ-001000AO	LARGE BUTTON CLAMP ASM.	タ <sup>○</sup> イホ <sup>○</sup> タンヨ <sup>○</sup> アタツチメントZ001	クミ 1
2	#02	MAZ-001000AA	LARGE BUTTON CLAMP ASM.	タ <sup>○</sup> イホ <sup>○</sup> タンヨ <sup>○</sup> アタツチメントZ001	クミ 1
3		D2547-372-CBO	WORK CLAMP FOOT ASM. (LARGE BUTTON)	タ <sup>○</sup> イホ <sup>○</sup> タンヨ <sup>○</sup> ツマミアシ	クミ (1)
4	#02	D2547-372-CBA	LARGE BUTTON CLAMP ASM.	タ <sup>○</sup> イホ <sup>○</sup> タンヨ <sup>○</sup> ツマミアシ	クミ (1)
5		D2555-372-CAO	WORK CLAMP FOOT ASM. (LEFT & LARGE)	タ <sup>○</sup> イホ <sup>○</sup> タンヨ <sup>○</sup> ツマミアシ	ヒタ <sup>○</sup> リ クミ (1)
6		D2555-372-COO	WORK CLAMP FOOT ASM. (LEFT)	タ <sup>○</sup> イホ <sup>○</sup> タンヨ <sup>○</sup> ツマミアシ	ヒタ <sup>○</sup> リ (1)
7		D2556-372-COO	BUTTON HOLDING SPRING, LEFT	タ <sup>○</sup> イホ <sup>○</sup> タンヨ <sup>○</sup> ツマミイタ <sup>○</sup> ハ <sup>○</sup> ネ	ヒタ <sup>○</sup> リ (1)
8		SS-7090410-SP	SCREW 9/64-40 L= 3.5	マルヒラネシ <sup>○</sup> 9/64-40 L=3.5	(1)
9		B2559-372-000	BUTTON CLAMP LOCATING PIN	ツマミアシ イタ <sup>○</sup> ハ <sup>○</sup> ネ カ <sup>○</sup> イト <sup>○</sup> ヒ <sup>○</sup> ン	(1)
10		D2557-372-CAO	BUTTON CLAMP LEVER JAW, RIGHT	タ <sup>○</sup> イホ <sup>○</sup> タンヨ <sup>○</sup> ツマミアシ	ミキ <sup>○</sup> クミ (1)
11		D2557-372-COO	BUTTON HOLDING SPRING, RIGHT	タ <sup>○</sup> イホ <sup>○</sup> タンヨ <sup>○</sup> ツマミアシ	ミキ <sup>○</sup> (1)
12		D2558-372-COO	BUTTON HOLDING SPRING, RIGHT	タ <sup>○</sup> イホ <sup>○</sup> タンヨ <sup>○</sup> ツマミイタ <sup>○</sup> ハ <sup>○</sup> ネ	ミキ <sup>○</sup> (1)
13		SS-7090410-SP	SCREW 9/64-40 L= 3.5	マルヒラネシ <sup>○</sup> 9/64-40 L=3.5	(1)
14		B2559-372-000	BUTTON CLAMP LOCATING PIN	ツマミアシ イタ <sup>○</sup> ハ <sup>○</sup> ネ カ <sup>○</sup> イト <sup>○</sup> ヒ <sup>○</sup> ン	(1)
15		D2529-372-COO	FEED PLATE, LARGE BUTTON	タ <sup>○</sup> イホ <sup>○</sup> タンヨ <sup>○</sup> ヌノオサエ	シタイ (1)
(2) Z002 ATTACHMENT FOR MIDDLE BUTTONS			中ボタン用アタッチメント		
16		D2529-372-BOO	FEED FOR MEDIUM SIZE BUTTON	チューホ <sup>○</sup> タンヨ <sup>○</sup> ヌノオサエ	シタイ 1
(3) Z003 ATTACHMENT FOR SHANK BUTTONS			ハールボタン用アタッチメント		
17		B2401-372-0BO	SHANK BUTTON CLAMP ASM.	ハ <sup>○</sup> ールホ <sup>○</sup> タンツケ	クミ 1
18	#02	B2401-372-0BA	SHANK BUTTON CLAMP ASM.	ハ <sup>○</sup> ールホ <sup>○</sup> タンツケ	クミ 1
19		SS-8120740-SP	SCREW 3/16-28 L=7	トメネシ <sup>○</sup> 3/16-28 L=7	(1)
20		B2411-372-000	BUTTON CLAMP STUD	ホ <sup>○</sup> タンオサエ	ヒラキホ <sup>○</sup> - (1)
21		B2412-372-000	BUTTON CLAMP BLOCK	ホ <sup>○</sup> タン	ヒラキコマ (1)
22		SS-7110540-SP	SCREW 11/64-40 L=5	マルヒラネシ <sup>○</sup> 11/64-40 L= 5	(1)
23		B2405-372-000	BUTTON CLAMP LEVER	ハ <sup>○</sup> ールホ <sup>○</sup> タン	オサエホ <sup>○</sup> - (1)
24		SS-7110710-SP	SCREW 11/64-40 L=7	マルヒラネシ <sup>○</sup> 11/64-40 L=7	(1)
25		B2408-372-000	SHANK BUTTON HOLDING CLAMP	ハ <sup>○</sup> ールホ <sup>○</sup> タン	オサエ (1)
26		SS-7110570-SP	SCREW 11/64-40 L= 4.8	マルヒラネシ <sup>○</sup> 11/64-40 L=4.8	(1)
27		B2402-372-000	BUTTON CLAMP LEVER HOLDING SHAFT	ハ <sup>○</sup> ールホ <sup>○</sup> タンオサエ	カイテンジ <sup>○</sup> ク (1)
28		B2401-372-000	BUTTON CLAMP BRACKET	ハ <sup>○</sup> ールホ <sup>○</sup> タンヨ <sup>○</sup> ツマミアシ	トリツケ <sup>○</sup> タイ (1)
29	#02	B2401-372-00B	SHANK BUTTON CLAMP BRACKET	ハ <sup>○</sup> ールホ <sup>○</sup> タンヨ <sup>○</sup> ツマミアシ	トリツケ <sup>○</sup> タイ (1)
30		CS-072081A-SP	THRUST COLLAR ASM. D=7.24 W=8	スラストウケ	D=7.24 W=8 クミ (1)
31		SS-8110410-TP	SCREW 11/64-40 L= 3.5	トメネシ <sup>○</sup> 11/64-40 L=3.5	(1)
32		B2404-372-000	SPRING FOR LEVER HOLDING SHAFT	ホ <sup>○</sup> タンオサエ	カイテンジ <sup>○</sup> ク ハ <sup>○</sup> ネ (1)
33		B2546-372-000	BUTTON CLAMP LIFTING ROD	ツマミソ <sup>○</sup> チ	ヒキアケ <sup>○</sup> フツク (1)
34		SS-6111140-SP	SCREW 11/64-40 L=11	ヒラネシ <sup>○</sup> 11/64-40 L=11	(1)
35		B2408-372-000	SHANK BUTTON GUARD	ハ <sup>○</sup> ールホ <sup>○</sup> タンヨ <sup>○</sup>	ツマミアシイタ <sup>○</sup> ハ <sup>○</sup> ネ (1)
36		B2419-372-A00	SHANK BUTTON ADAPTER (A)	ハ <sup>○</sup> ールホ <sup>○</sup> タンヨ <sup>○</sup>	ツマミアシ A (1)
37		B2419-372-B00	SHANK BUTTON ADAPTER (B)	ハ <sup>○</sup> ールホ <sup>○</sup> タンヨ <sup>○</sup>	ツマミアシ B (1)
38		SS-6110480-SP	SCREW 11/64-40 L=4.3	ヒラネシ <sup>○</sup> 11/64-40 L=4.3	(1)
39		B2410-372-000	BUTTON CLAMP WORK SUPPORT PLATE	ハ <sup>○</sup> ールホ <sup>○</sup> タン	ヌノオサエ シタイ (1)
40		B2409-372-000	BUTTON CLAMP FEED PLATE	ハ <sup>○</sup> ールホ <sup>○</sup> タンヨ <sup>○</sup> ヌノオサエ	シタイ <sup>○</sup> タイ (1)
41		SS-9120910-TP	SCREW 3/16-28 L=9	ロツカクホ <sup>○</sup> ルト	3/16-28 L=9 (2)
42		WP-0501016-SD	WASHER 5X10.5X1	ヒラサ <sup>○</sup> カ <sup>○</sup> ネ	5X10.5X1 (2)
43		SS-9621413-SP	SCREW 3/16-32 L=13.5	ロツカクホ <sup>○</sup> ルト	3/16-32 L=13.5 (2)
44		WP-0501016-SD	WASHER 5X10.5X1	ヒラサ <sup>○</sup> カ <sup>○</sup> ネ	5X10.5X1 (2)
45		B2542-372-000	BUTTON CLAMP HOLDER	ツマミソ <sup>○</sup> チ	トリツケ <sup>○</sup> タイ (1)
46	#02	B2542-372-00A	BUTTON CLAMP HOLDER	ツマミソ <sup>○</sup> チ	トリツケ <sup>○</sup> タイ (1)
47		SS-7150940-SP	SCREW 15/64-28 L=9	マルヒラネシ <sup>○</sup> 15/64-28 L=9	(1)
48		SS-7150940-SP	SCREW 15/64-28 L=9	マルヒラネシ <sup>○</sup> 15/64-28 L=9	(1)
49	#01	B2410-372-00A	WORK SUPPORT PLATE A	ハ <sup>○</sup> ールホ <sup>○</sup> タンヨ <sup>○</sup>	ヌノオサエ シタイ A 1
50	#01	B2410-372-00B	WORK SUPPORT PLATE B	ハ <sup>○</sup> ールホ <sup>○</sup> タンヨ <sup>○</sup>	ヌノオサエ シタイ B 1
51	#01	B2410-372-00C	WORK SUPPORT PLATE C	ハ <sup>○</sup> ールホ <sup>○</sup> タンヨ <sup>○</sup>	ヌノオサエ シタイ C 1
52		B2410-372-00D	WORK SUPPORT PLATE D	ハ <sup>○</sup> ールホ <sup>○</sup> タンヨ <sup>○</sup>	ヌノオサエ シタイ D 1
(4) Z004 ATTACHMENT FOR FIRST PROCESS OF WRAPPED-AROUND BUTTONS			根巻第一工程用アタッチメント		
53		B2447-372-0AO	WRAPPED AROUND BUTTON CLAMP, FIRST	ネマキ	タ <sup>○</sup> イコウテイ クミ (Z004) (1)
54		B2447-372-000	SHANKING FOOT	ネマキヨ <sup>○</sup>	アツ (1)
55		WP-0501016-SD	WASHER 5X10.5X1	ヒラサ <sup>○</sup> カ <sup>○</sup> ネ	5X10.5X1 (1)
56		SS-9120910-TP	SCREW 3/16-28 L=9	ロツカクホ <sup>○</sup> ルト	3/16-28 L=9 (1)
57		B2446-372-000	GUIDE PIN	ネマキヨ <sup>○</sup>	アツカ <sup>○</sup> イト <sup>○</sup> ヒ <sup>○</sup> ン (1)
* This attachment can be also used for MB-373. *このアタッチメントはMB-373にも使用できます。					
(5) Z005 ATTACHMENT FOR SECOND PROCESS OF WRAPPED-AROUND BUTTONS			根巻第二工程用アタッチメント		
58		B2440-372-0AO	BUTTON NECKING ATTACHMENT ASM. NO.2	ネマキ	タ <sup>○</sup> イコウテイ アタツチメント クミ (1)
59		B2440-372-000	FEED PLATE	ネマキカナク	トリツケ <sup>○</sup> タイ (1)
60		B2441-372-000	WRAPPED GUIDE (LARGE)	ネマキ	カナク <sup>○</sup> タ <sup>○</sup> イ (1)
61		B2442-372-0AO	WRAPPED GUIDE (MIDDLE) ASM.	ネマキ	カナク <sup>○</sup> チュー クミ (1)
62		B2442-372-000	WRAPPED GUIDE (MIDDLE)	ネマキ	カナク <sup>○</sup> チュー (1)
63		SS-9110513-TP	SCREW 11/64-40 L=5	ロツカクホ <sup>○</sup> ルト	11/64-40 L=4.5 (1)
64		B2448-372-000	SPRING	イトオサエ	ハ <sup>○</sup> ネ (1)
65		SS-6080220-SP	SCREW 3/32-56 L= 2.0	ヒラネシ <sup>○</sup> 3/32-56 L=2	(2)

Note (注記) #01.....Special order parts for MB-372. MB-372 用特別注文部品  
#02.....MB-372,MB-373 for domestic use (Urban White) MB-372,MB-373 国内仕様 (アーバンホワイト)

14. ATTACHMENT COMPONENTS FOR MODEL MB-372 (2)  
 MB-372 アタッチメント関係 (2)

(6)Z007

1-2

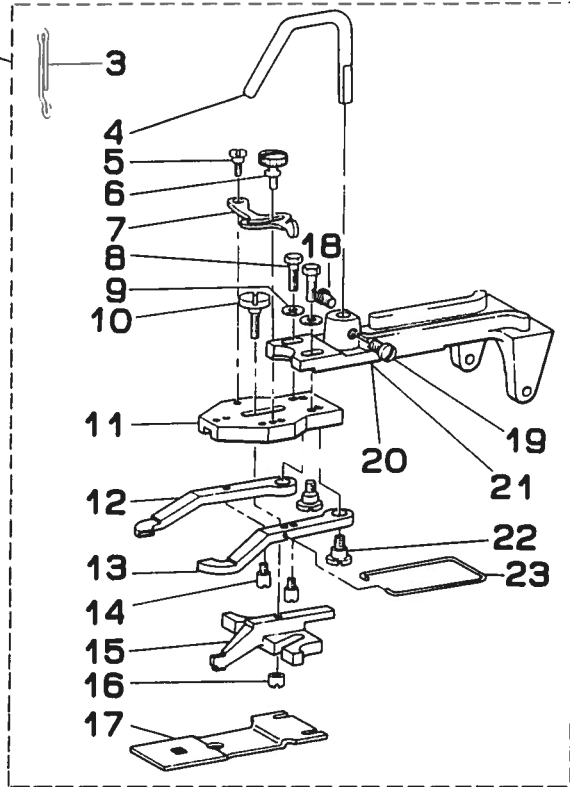
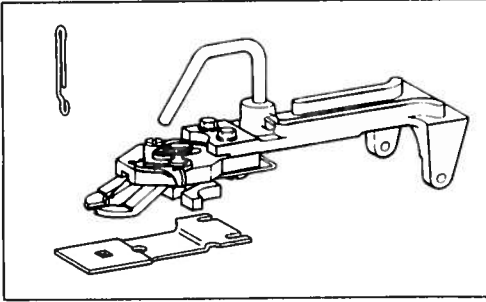

(7)Z008

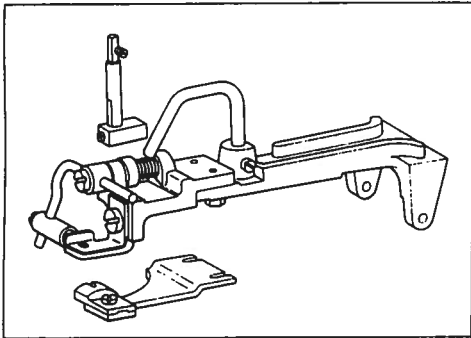

24-25

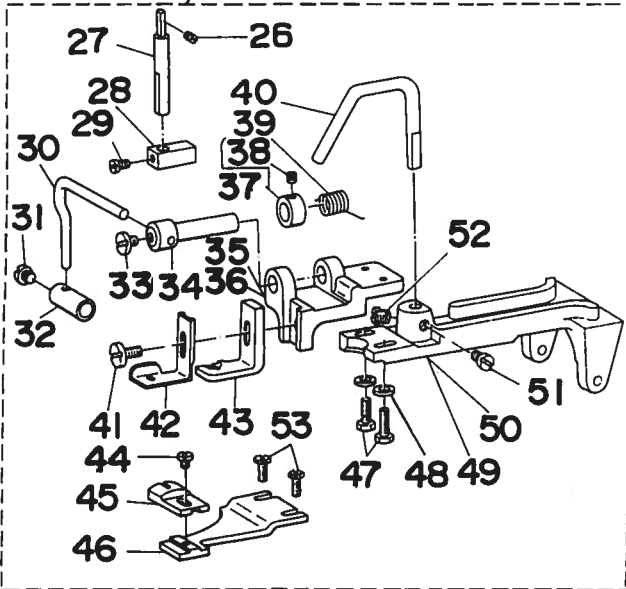

(8)Z009

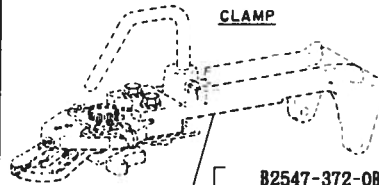

- B2547-372-0B0 (SMALL BUTTON)
- #01 B2547-372-0BA (SMALL BUTTON)
- D2547-372-CB0 (LARGE BUTTON)
- #01 D2547-372-CBA (LARGE BUTTON)

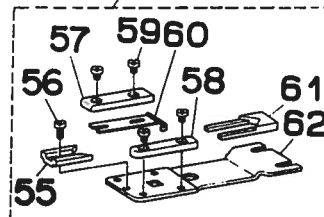
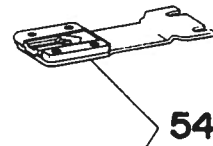

REF.NO.	NOTE	PART NO.	DESCRIPTION	ヒンメイ	AMT.
(6) Z007 ATTACHMENT FOR SNAPS			スナップ付用アタッチメント		
1		B2552-372-BA0	SNAP FASTENER CLAMP COMPLETE	スナップ <sup>o</sup> ヨ- ヴマミソ-チ クミ	1
2	#01	B2552-372-BAA	SNAP FASTENER CLAMP COMPLETE	スナップ <sup>o</sup> ヨ- ヴマミソ-チ クミ	1
3		B3107-372-B00	THREAD GUIDE NO. 3, SNAP FASTENER	スナップ <sup>o</sup> ヨ- タ <sup>o</sup> イ3イトアンナイ	(1)
4		B2546-372-000	BUTTON CLAMP LIFTING ROD	ヴマミソ-チ ヒキアケ <sup>o</sup> フツク	(1)
5		SD-0550181-SP	HINGE SCREW D= 5.50 H= 1.8	タ <sup>o</sup> ンネジ <sup>o</sup> D=5.5 H=1.8	(1)
6		B2549-372-000	CLAMP SCREW A	ヒラキレハ <sup>o</sup> - トメネジ <sup>o</sup> A	(1)
7		B2548-372-000	SNAP FASTENER CLAMP STOP LEVER	ヴマミアシ ヒラキレハ <sup>o</sup> -	(1)
8		SS-9621413-SP	SCREW 3/16-32 L=13.5	ロツカクホルト 3/16-32 L=13.5	(2)
9		WP-0501016-SD	WASHER 5X10.5X1	ヒラチ <sup>o</sup> ガ <sup>o</sup> ネ 5X10.5X1	(2)
10		SD-0550301-SP	HINGE SCREW D=5.5 H=3	タ <sup>o</sup> ンネジ <sup>o</sup> D=5.5 H=3	(1)
11		B2547-372-000	JAW LEVER HOLDER	ホ <sup>o</sup> タン ヴマミアシ トリツケ <sup>o</sup> タイ	(1)
12		B2555-372-B00	SNAP FASTENER CLAMP JAW LEVER, LEFT	スナップ <sup>o</sup> ヨ- ホ <sup>o</sup> タンヴマミアシ ヒタ <sup>o</sup> リ	(1)
13		B2557-372-B00	SNAP FASTENER CLAMP JAW LEVER, RIGHT	スナップ <sup>o</sup> ヨ- ホ <sup>o</sup> タンヴマミアシ ミキ <sup>o</sup>	(1)
14		B2560-372-000	BUTTON CLAMP STOP PIN	ヴマミアシ ヒラキピ <sup>o</sup> ン	(2)
15		B2552-372-B00	SNAP FASTENER CLAMP JAW LEVER, RIGHT	スナップ <sup>o</sup> ヨ- ホ <sup>o</sup> タンカ <sup>o</sup> イト <sup>o</sup> アシ	(1)
16		B2553-372-000	NUT	ホ <sup>o</sup> タン カ <sup>o</sup> イト <sup>o</sup> アシ トメネジ <sup>o</sup> B	(1)
17		B2529-372-B00	SLIDE SUPPORT PLATE	スナップ <sup>o</sup> ヨ- ヌノオサエ シタイ	(1)
18		SS-7150940-SP	SCREW 15/64-28 L=9	マルヒラネジ <sup>o</sup> 15/64-28 L=9	(1)
19		SS-7150940-SP	SCREW 15/64-28 L=9	マルヒラネジ <sup>o</sup> 15/64-28 L=9	(1)
20		B2542-372-000	BUTTON CLAMP HOLDER	ヴマミソ-チ トリツケ <sup>o</sup> タイ	(1)
21	#01	B2542-372-00A	BUTTON CLAMP HOLDER	ヴマミソ-チ トリツケ <sup>o</sup> タイ	(1)
22		SD-0640391-TP	HINGE SCREW D= 6.35 H= 3.9	タ <sup>o</sup> ンネジ <sup>o</sup> D=6.35 H=3.9	(2)
23		B2561-372-000	BUTTON CLAMP SPRING	ホ <sup>o</sup> タン ヴマミアシ ハ <sup>o</sup> ネ	(1)
(7) Z008 ATTACHMENT FOR METAL BUTTONS			金ボタン用アタッチメント		
24		B2420-372-0A0	METAL SHANK BUTTON CLAMP COMPLETE	キンボ <sup>o</sup> タンツケ クミ	1
25	#01	B2420-372-0AA	METAL SHANK BUTTON CLAMP COMPLETE	キンボ <sup>o</sup> タンツケ クミ	1
26		SS-8120740-SP	SCREW 3/16-28 L=7	トメネジ <sup>o</sup> 3/16-28 L=7	(1)
27		B2411-372-000	BUTTON CLAMP STUD	ホ <sup>o</sup> タンオサエ ヒラキホ <sup>o</sup> -	(1)
28		B2412-372-000	BUTTON CLAMP BLOCK	ホ <sup>o</sup> タン ヒラキコマ	(1)
29		SS-7110540-SP	SCREW 11/64-40 L=5	マルヒラネジ <sup>o</sup> 11/64-40 L= 5	(1)
30		B2405-372-000	BUTTON CLAMP LEVER	ハ <sup>o</sup> -ルホ <sup>o</sup> タン オサエホ <sup>o</sup> -	(1)
31		SS-7110710-SP	SCREW 11/64-40 L=7	マルヒラネジ <sup>o</sup> 11/64-40 L=7	(1)
32		B2406-372-000	SHANK BUTTON HOLDING CLAMP	ハ <sup>o</sup> -ルホ <sup>o</sup> タン オサエ	(1)
33		SS-7110570-SP	SCREW 11/64-40 L= 4.8	マルヒラネジ <sup>o</sup> 11/64-40 L=4.8	(1)
34		B2402-372-000	BUTTON CLAMP LEVER HOLDING SHAFT	ハ <sup>o</sup> -ルホ <sup>o</sup> タンオサエ カイテンジ <sup>o</sup> ク	(1)
35		B2401-372-000	BUTTON CLAMP BRACKET	ハ <sup>o</sup> -ルホ <sup>o</sup> タンヨ- ヴマミアシトリツケ <sup>o</sup> タイ	(1)
36	#01	B2401-372-00B	SHANK BUTTON CLAMP BRACKET	ハ <sup>o</sup> -ルホ <sup>o</sup> タンヨ- ヴマミアシトリツケ <sup>o</sup> タイ	(1)
37		CS-072081A-SP	THRUST COLLAR ASM. D=7.24 W=8	スラストウケ D=7.24 W=8 クミ	(1)
38		SS-8110410-TP	SCREW 11/64-40 L= 3.5	トメネジ <sup>o</sup> 11/64-40 L=3.5	(1)
39		B2404-372-000	SPRING FOR LEVER HOLDING SHAFT	ホ <sup>o</sup> タンオサエ カイテンジ <sup>o</sup> ク ハ <sup>o</sup> ネ	(1)
40		B2546-372-000	BUTTON CLAMP LIFTING ROD	ヴマミソ-チ ヒキアケ <sup>o</sup> フツク	(1)
41		SS-6111140-SP	SCREW 11/64-40 L=11	ヒラネジ <sup>o</sup> 11/64-40 L=11	(1)
42		B2422-372-000	METAL SHANK BUTTON GUARD	キンボ <sup>o</sup> タンヨ- ヴマミアシイタハ <sup>o</sup> ネ	(1)
43		B2421-372-000	METAL SHANK BUTTON ADAPTER	キンボ <sup>o</sup> タンヨ- ヴマミアシ	(1)
44		SS-6110480-SP	SCREW 11/64-40 L=4.3	ヒラネジ <sup>o</sup> 11/64-40 L=4.3	(1)
45		B2423-372-000	METAL SHANK BUTTON SUPPORT PLATE	キンボ <sup>o</sup> タンヨ- ヌノオサエ シタイ	(1)
46		B2409-372-000	BUTTON CLAMP FEED PLATE	エツキホ <sup>o</sup> タン ヌノオサエ シタイ <sup>o</sup> タイ	(1)
47		SS-9621413-SP	SCREW 3/16-32 L=13.5	ロツカクホルト 3/16-32 L=13.5	(2)
48		WP-0501016-SD	WASHER 5X10.5X1	ヒラチ <sup>o</sup> ガ <sup>o</sup> ネ 5X10.5X1	(2)
49		B2542-372-000	BUTTON CLAMP HOLDER	ヴマミソ-チ トリツケ <sup>o</sup> タイ	(1)
50	#01	B2542-372-00A	BUTTON CLAMP HOLDER	ヴマミソ-チ トリツケ <sup>o</sup> タイ	(1)
51		SS-7150940-SP	SCREW 15/64-28 L=9	マルヒラネジ <sup>o</sup> 15/64-28 L=9	(1)
52		SS-7150940-SP	SCREW 15/64-28 L=9	マルヒラネジ <sup>o</sup> 15/64-28 L=9	(1)
53		SS-9120910-TP	SCREW 3/16-28 L=9	ロツカクホルト 3/16-28 L=9	(2)
(8) Z009 ATTACHMENT FOR REINFORCING-STAY BUTTONS			カボタン用アタッチメント		
54		MAT-60901ZA0	FEED PLATE ASM.	チカラホ <sup>o</sup> タンヨ- ヌノオサエ シタイ クミ	1
55		MAT-60905Z00-A	HOLDER (B)	チカラホ <sup>o</sup> タン ホルタ <sup>o</sup> - B	(1)
56		SS-4080310-SP	SCREW 1/8-44 L=3.4	ナ <sup>o</sup> ハ <sup>o</sup> ネジ <sup>o</sup> 1/8-44 L=3.4	(1)
57		MAT-60903Z00-A	GUIDE (B)	チカラホ <sup>o</sup> タン ホルタ <sup>o</sup> -アンナイ B	(1)
58		MAT-60902Z00	GUIDE (A)	チカラホ <sup>o</sup> タン ホルタ <sup>o</sup> -アンナイ A	(1)
59		SS-6080410-SP	SCREW 1/8-44 L=4	ヒラネジ <sup>o</sup> 1/8-44 L=4	(4)
60		MAZ-00906000	PRESSER SPRING	チカラホ <sup>o</sup> タン オサエハ <sup>o</sup> ネ	(1)
61		MAT-60904Z00-A	HOLDER (A)	チカラホ <sup>o</sup> タン ホルタ <sup>o</sup> - A	(1)
62		MAT-60901Z00	FEED PLATE	チカラホ <sup>o</sup> タン ヌノオサエ シタイ	(1)

Note (注記) #01....MB-372,MB-373 for domestic use (Urban White) MB-372,MB-373 国内仕様 (アーバンホワイト)

15. ATTACHMENT COMPONENTS FOR MODEL MB-372 (3)  
 MB-372 アタッチメント関係 (3)

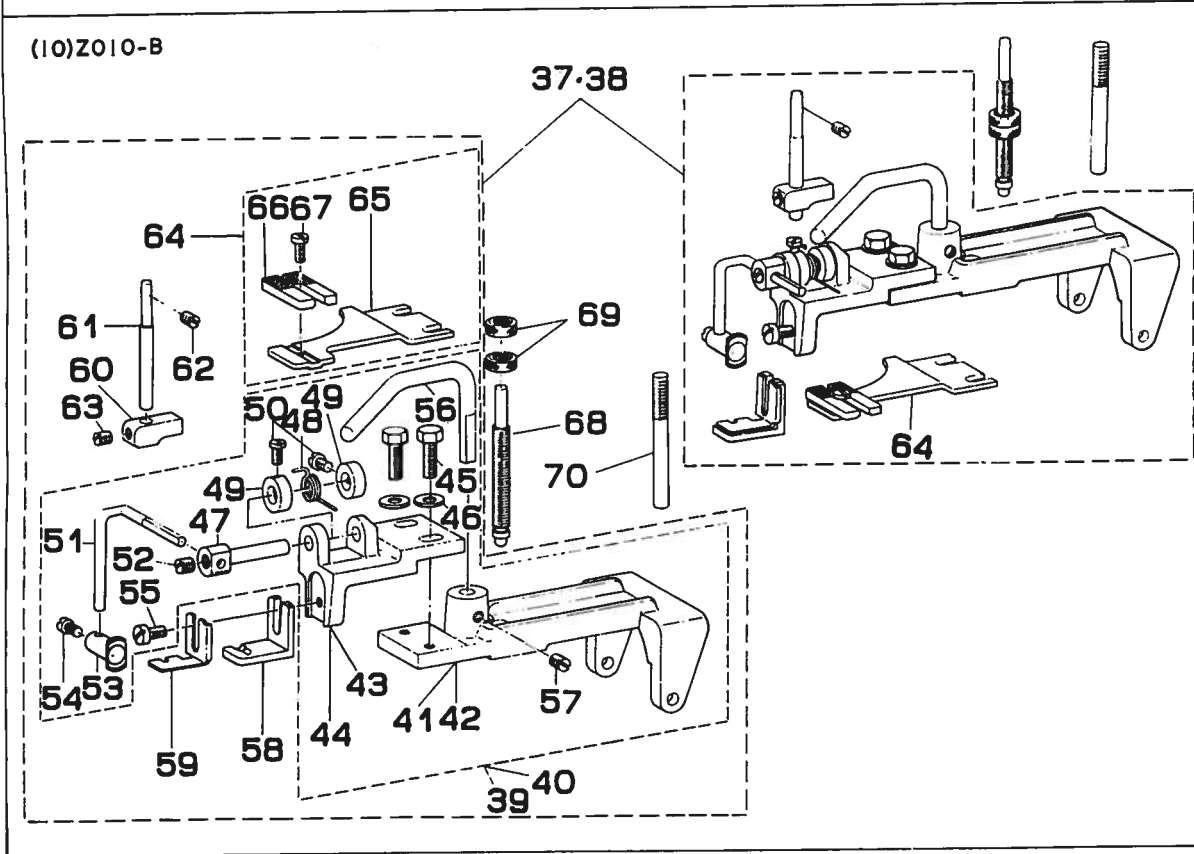
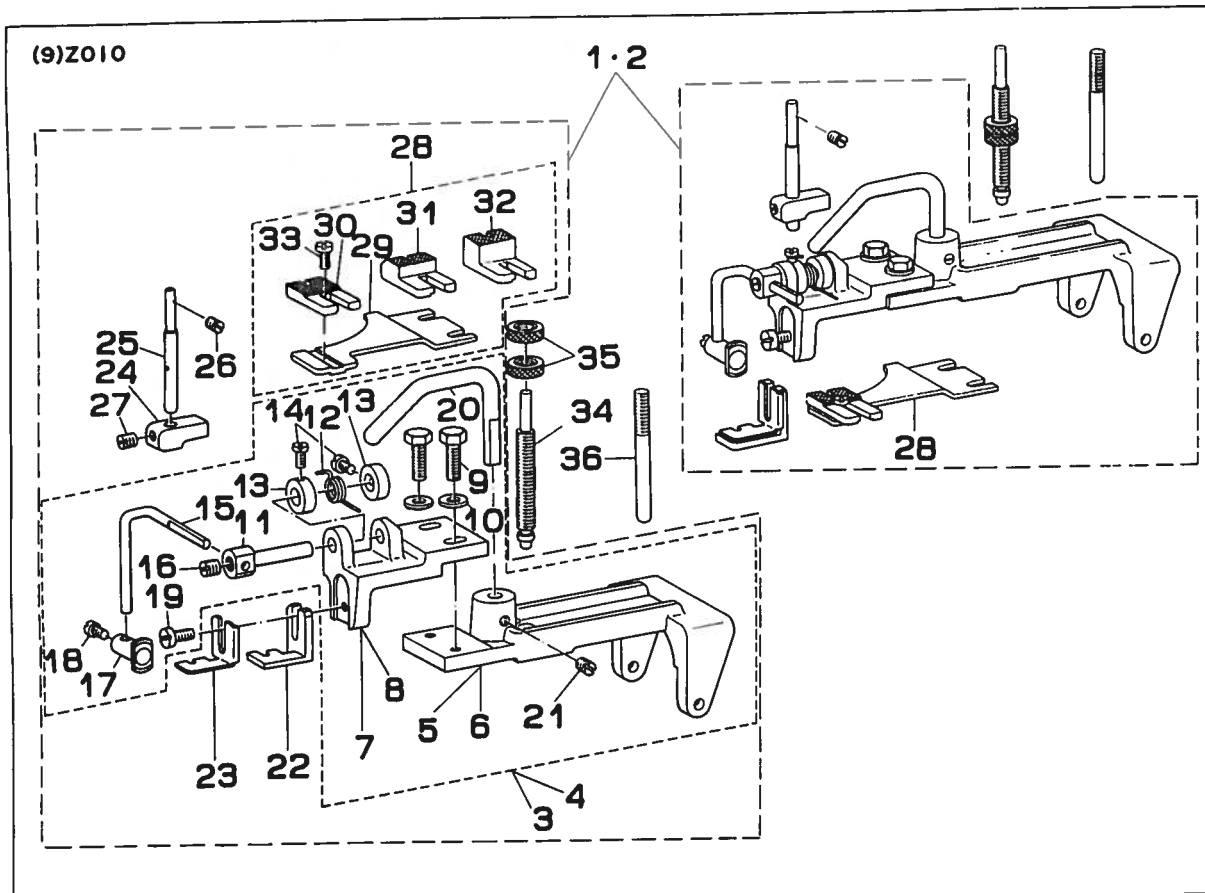

From the library of: Diamond Needle Corp



REF. NO. NOTE PART NO. DESCRIPTION ヒ ン メ イ AMT.

(9) Z010 ATTACHMENT FOR LOUIS TYPE SHANK BUTTONS ルイスタイプパールボタン用アタッチメント

1		MAZ-010000AO	SHANK BUTTON CLAMP ASM.	ハ°-ルホ°タン アタツチメント クミ	1
2	#01	MAZ-010000AA	SHANK BUTTON CLAMP ASM.	ハ°-ルホ°タン アタツチメント クミ	1
3		B2401-372-LAO	SHANK BUTTON CLAMP (I.) ASM.	ハ°-ルホ°タン トリツケク° L クミ	1
4	#01	B2401-372-LAA	SHANK BUTTON CLAMP (I.) ASM.	ハ°-ルホ°タン トリツケク° I. クミ	1
5		B2542-372-L00	BUTTON CLAMP HOLDER, I.	ツマミソ°チ トリツケク°イ L	(1)
6	#01	B2542-372-L0A	BUTTON CLAMP HOLDER, I.	ツマミソ°チ トリツケク°イ L	(1)
7		B2401-372-L00-A	BUTTON CLAMP BRACKET (L)	ツマミアシ トリツケク°イ L	(1)
8	#01	B2401-372-L0A	BUTTON CLAMP BRACKET (L)	ツマミアシ トリツケク°イ L	(1)
9		SS-9621413-SP	SCREW 3/16-32 L=13.5	ロツカクホ°ルト 3/16-32 L=13.5	(2)
10		WP-0501016-SD	WASHER 5X10.5X1	ヒラチ°カ°ネ 5X10.5X1	(2)
11		B2402-372-L00	ROLLER STUD, FOR TRIPPING LEVER (I.)	ハ°-ルホ°タンオサエ カイテンジ°ク L	(1)
12		B2404-372-L00	SPRING FOR HOLDING SHAFT	ホ°タンオサエ カイテンジ°クハ°ネ	(1)
13		B2426-372-L00-A	THRUST RING	ハ°-ルホ°タンヨ° スラストリンク° I.	(2)
14		SS-7090620-TP	SET SCREW	スラストリンク° L トメネジ°	(2)
15		B2405-372-L00	BUTTON CLAMP LEVER	ハ°-ルホ°タン オサエホ°- L	(1)
16		B2429-372-L00	SET SCREW	ハ°-ルホ°タン オサエホ°- L トメネジ°	(1)
17		B2406-372-L00-A	SHANK BUTTON HOLDING CLAMP (L)	ハ°-ルホ°タンオサエ L	(1)
18		SS-7110730-SP	SET SCREW	ハ°-ルホ°タンオサエ L トメネジ°	(1)
19		SS-6111140-SP	SCREW	ハ°-ルホ°タンヨ°ツマミアシ L トメネジ°	(1)
20		B2546-372-L00	BUTTON CLAMP LIFTING ROD (L)	ツマミソ°チ ヒキアケ°フツク L	(1)
21		B2431-372-L00	SET SCREW	ツマミソ°チ ヒキアケ°フツク L トメネジ°	(1)
22		B2419-372-L00	SHANK BUTTON ADAPTER	ハ°-ルホ°タンヨ° ツマミアシ L	1
23		B2408-372-L00	SHANK BUTTON GUARD	ハ°-ルホ°タンヨ° ツマミアシイタハ°ネ L	1
24		B2412-372-L00	BUTTON CLAMP BLOCK	ホ°タンオサエ ヒラキコ°マ L	1
25		B2411-372-L00	BUTTON CLAMP STUD	ホ°タンオサエ ヒラキホ°- L	1
26		SS-8120740-SP	SCREW 3/16-28 L=7	トメネジ° 3/16-28 L=7	1
27		B2433-372-L00	SET SCREW	ホ°タンオサエ ヒラキコ°マ L トメネジ°	1
28		B2409-372-L0A	BUTTON CLAMP FEED PLATE ASM.	ヌノオサエ シタイタ°イ L	1
29		B2409-372-L00	BUTTON CLAMP FEED PLATE (L)	ヌノオサエ シタイタ°イ L	(1)
30		B2410-372-L0A	WORK SUPPORT PLATE (I.)	ヌノオサエ シタイタ° L (シヨ°)	(1)
31		B2410-372-L0B	WORK SUPPORT PLATE (L)	ヌノオサエ シタイタ° L (チユ°)	(1)
32		B2410-372-L0C	WORK SUPPORT PLATE (L)	ヌノオサエ シタイタ° L (タ°イ)	(1)
33		B2434-372-L00	SET SCREW	ヌノオサエ シタイタ° L トメネジ°	(1)
34		B2544-372-L00-A	PRESSURE ADJUSTING BAR (L)	オサエアツク チヨ°セツホ°- L	1
35		B2435-372-L00-A	NUT	オサエアツリヨク チヨ°セツツツ L	2
36		B2543-372-L00	BUTTON CLAMP STOPPER PIN (I.)	ツマミソ°チ スツハ°-ヒ°ン L	1

(10) Z010-B ATTACHMENT FOR LOUIS TYPE SHANK BUTTONS ルイスタイプパールボタン用アタッチメント

37		MAZ-010001AO	SHANK BUTTON CLAMP ASM., B	ハ°-ルホ°タン アタツチメント B クミ	1
38	#01	MAZ-010001AA	SHANK BUTTON CLAMP ASM., B	ハ°-ルホ°タン アタツチメント B クミ	1
39		B2401-372-BAO	SHANK BUTTON CLAMP ASM., B	ハ°-ルホ°タン クミツケク° B クミ	1
40	#01	B2401-372-BAA	SHANK BUTTON CLAMP ASM., B	ハ°-ルホ°タン クミツケク° B クミ	1
41		B2542-372-L00	BUTTON CLAMP HOLDER, L	ツマミソ°チ トリツケク°イ L	(1)
42	#01	B2542-372-L0A	BUTTON CLAMP HOLDER, L	ツマミソ°チ トリツケク°イ L	(1)
43		B2401-372-L00-A	SHANK BUTTON CLAMP BRACKET, L	ツマミアシ トリツケク°イ L	(1)
44	#01	B2401-372-L0A	SHANK BUTTON CLAMP BRACKET, I.	ハ°-ルホ°タン ツマミアシトリツケク°イ L	(1)
45		SS-9621413-SP	SCREW 3/16-32 L=13.5	ロツカクホ°ルト 3/16-32 L=13.5	(2)
46		WP-0501016-SD	WASHER 5X10.5X1	ヒラチ°カ°ネ 5X10.5X1	(2)
47		B2402-372-L00	ROLLER STUD, FOR TRIPPING LEVER (I.)	ハ°-ルホ°タンオサエ カイテンジ°ク L	(1)
48		B2404-372-L00	SPRING FOR HOLDING SHAFT	ホ°タンオサエ カイテンジ°クハ°ネ I.	(1)
49		B2426-372-L00-A	THRUST RING	ハ°-ルホ°タンヨ° スラストリンク° L	(2)
50		SS-7090620-TP	SET SCREW	スラストリンク° L トメネジ°	(2)
51		B2405-372-L00	BUTTON CLAMP LEVER	ハ°-ルホ°タン オサエホ°- L	(1)
52		B2429-372-L00	SET SCREW	ハ°-ルホ°タン オサエホ°- L トメネジ°	(1)
53		B2406-372-B00	SHANK BUTTON HOLDING CLAMP (B)	ハ°-ルホ°タンオサエ B	(1)
54		SS-7110720-SP	SCREW 11/64-40 L=7	マルヒラネジ° 11/64-40 L=7	(1)
55		SS-6111140-SP	SCREW	ハ°-ルホ°タンヨ°ツマミアシ L トメネジ°	(1)
56		B2546-372-L00	BUTTON CLAMP LIFTING ROD (I.)	ツマミソ°チ ヒキアケ°フツク L	(1)
57		B2431-372-L00	SET SCREW	ツマミソ°チ ヒキアケ°フツク L トメネジ°	(1)
58		B2419-372-C00	SHANK BUTTON ADAPTER	ハ°-ルホ°タンヨ° ツマミアシ C	1
59		B2408-372-B00	SHANK BUTTON GUARD	ハ°-ルホ°タンヨ° ツマミアシイタハ°ネ B	1
60		B2412-372-L00	BUTTON CLAMP BLOCK	ホ°タンオサエ ヒラキコ°マ L	1
61		B2411-372-L00	BUTTON CLAMP STUD	ホ°タンオサエ ヒラキホ°- L	1
62		SS-8120740-SP	SCREW 3/16-28 L=7	トメネジ° 3/16-28 L=7	1
63		B2433-372-L00	SET SCREW	ホ°タンオサエ ヒラキコ°マ L トメネジ°	1
64		B2409-372-BAO	BUTTON CLAMP FEED PLATE ASM.	ヌノオサエ シタイタ°イ B クミ	1
65		B2409-372-L00	BUTTON CLAMP FEED PLATE (L)	ハ°-ルホ°タンヨ° ヌノオサエ シタイタ° L	(1)
66		B2410-372-B00	BUTTON CLAMP SUPPORT PLATE 6MM	ハ°-ルホ°タンヨ° ヌノオサエ シタイタ° B	(1)
67		B2434-372-L00	SET SCREW	ヌノオサエ シタイタ° L トメネジ°	(1)
68		B2544-372-L00-A	PRESSURE ADJUSTING BAR (I.)	オサエアツリヨク チヨ°セツホ°- L	1
69		B2435-372-L00-A	NUT	オサエアツリヨク チヨ°セツツツ L	2
70		B2543-372-L00	BUTTON CLAMP STOPPER PIN (I.)	ツマミソ°チ スツハ°-ヒ°ン L	1

\* This attachment is used in common with MB 372 16.  
 \* このアタッチメントはMB 372 16 のミシンと共用します。

Note (注記) #01....MB-372.MB-373 for domestic use (Urban White) MB 372.MB 373 国内仕様 (アーバンホワイト)

16. ATTACHMENT COMPONENTS FOR MODEL MB-372(4)  
 MB-372 アタッチメント関係 (4)

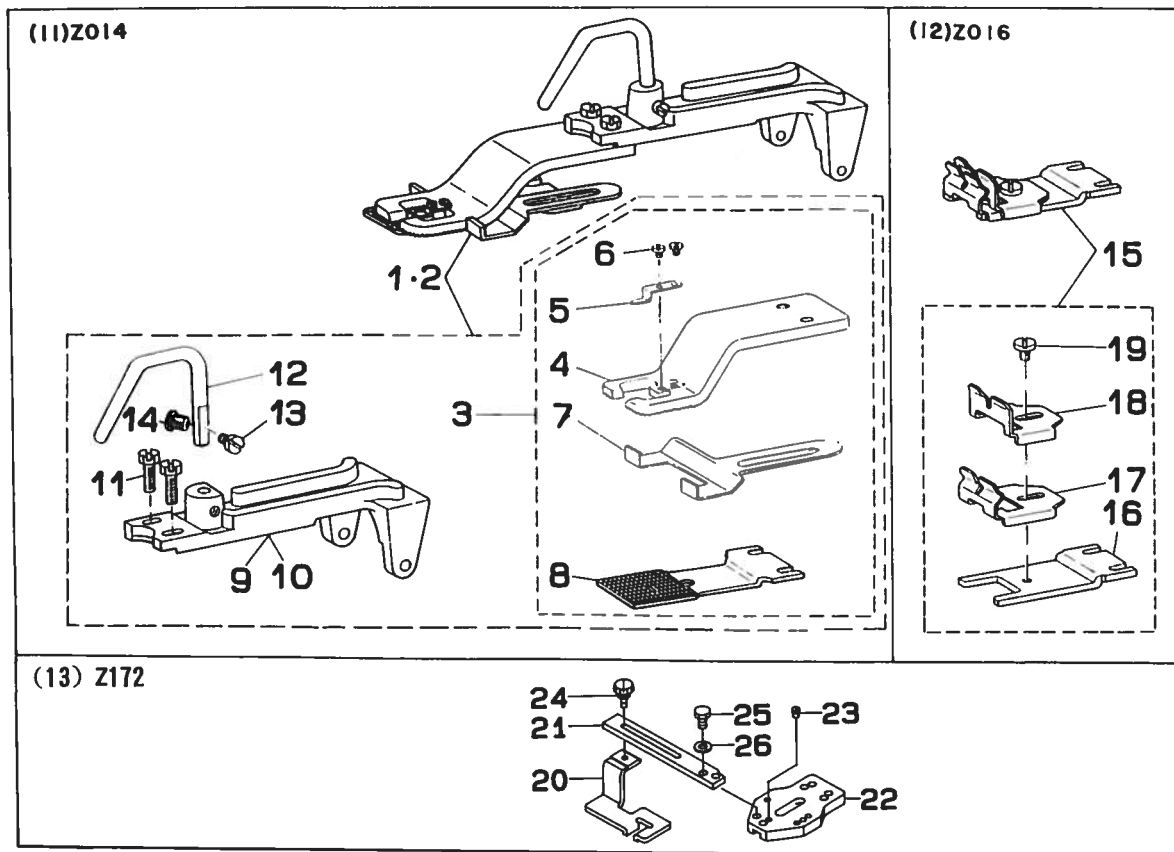

REF.NO.	NOTE	PART NO.	DESCRIPTION	ヒ	ン	メ	イ	AMT.
(11)	Z014	ATTACHMENT FOR LABELS		ラベル付用アタッチメント				
1		MAT-61401ZB0	LABEL SEWER ATTACHMENT ASM.	ラベルツケアタッチメントクミ				1
2	#01	MAT-61401ZBA	LABEL SEWER ATTACHMENT ASM.	ラベルツケアタッチメントクミ UW				1
3		MAT-61401ZA0	CLAMP ASM. FOR LABEL	クランプクミ (ラベルツケ)				(1)
4		MAT-61401Z00	CLAMP FOR LABEL	ラベルツケクランプ				(1)
5		MAT-61402Z00	SPRING	クランプハネ				(1)
6		SS-5060310-SP	SCREW 3/32-56 L=2.8	トラスネジ 3/32-56 L=2.8				(2)
7		MAT-61403Z00	STOPPER	ストッパ				(1)
8		MAZ-01404000	FEED PLATE	ラベルツケツタ				(1)
9		B2542-372-000	BUTTON CLAMP HOLDER	ツマミソチトリツケタ				(1)
10	#01	B2542-372-00A	BUTTON CLAMP HOLDER	ツマミソチトリツケタ				(1)
11		SS-9621413-SP	SCREW 3/16-32 L=13.5	ロツカクホルト 3/16-32 L=13.5				(2)
12		B2546-372-000	BUTTON CLAMP LIFTING ROD	ツマミソチヒキアケツク				(1)
13		SS-7150940-SP	SCREW 15/64-28 L=9	マルヒラネジ 15/64-28 L=9				(1)
14		SS-7150940-SP	SCREW 15/64-28 L=9	マルヒラネジ 15/64-28 L=9				(1)
(12)	Z016	ATTACHMENT FOR SECOND PROCESS OF WRAPPED-AROUND BUTTONS		根巻第二工程用アタッチメント				
15		MAT-61601ZA0	FEED PLATE ASM.	ネマキトリツケクミ				1
16		MAT-61601Z00	FEED PLATE	ネマキトリツケ				(1)
17		MAT-61603Z00	CLOTH PLATE	ネマキホタンヌウケ				(1)
18		MAT-61602Z00	PLATE	ネマキホタンウケ				(1)
19		SS-7110570-SP	SCREW 11/64-40 L= 4.8	マルヒラネジ 11/64-40 L=4.8				(1)
(13)	Z172	ATTACHMENT FOR FIRST PROCESS OF WRAPPED-AROUND BUTTONS SLIDER		スライド式根巻第一工程用アタッチメント				
20		B2449-372-000	WRAPPED FOOT	スライドツキネマキヨウアン				1
21		B2450-372-000	WRAPPED FOOT BASE	スライドツキネマキヨウアンタ				1
22		B2547-372-00A	JAW LEVER HOLDER A	ホタンツマミソチトリツケタ A				1
23		B2446-372-000	GUIDE PIN	ネマキソチアジカイトピン				1
24		B2549-372-000	CLAMP SCREW A	ヒラキレハートメネジ A				1
25		SS-9120910-TP	SCREW 3/16-28 L=9	ロツカクホルト 3/16-28 L=9				1
26		WP-0501016-SD	WASHER 5X10.5X1	ヒラサカネ 5X10.5X1				1

\* This attachment is used in common with MB-372 15.  
 \* このアタッチメントはMB-372 15 のメシと共用します。

Note (注記) #01....MB-372, MB-373 for domestic use (Urban White) MB-372, MB-373 国内仕様 (アーバンホワイト)



17. ATTACHMENT COMPONENTS FOR MODEL MB-373(1)  
 MB-373 アタッチメント関係 (1)

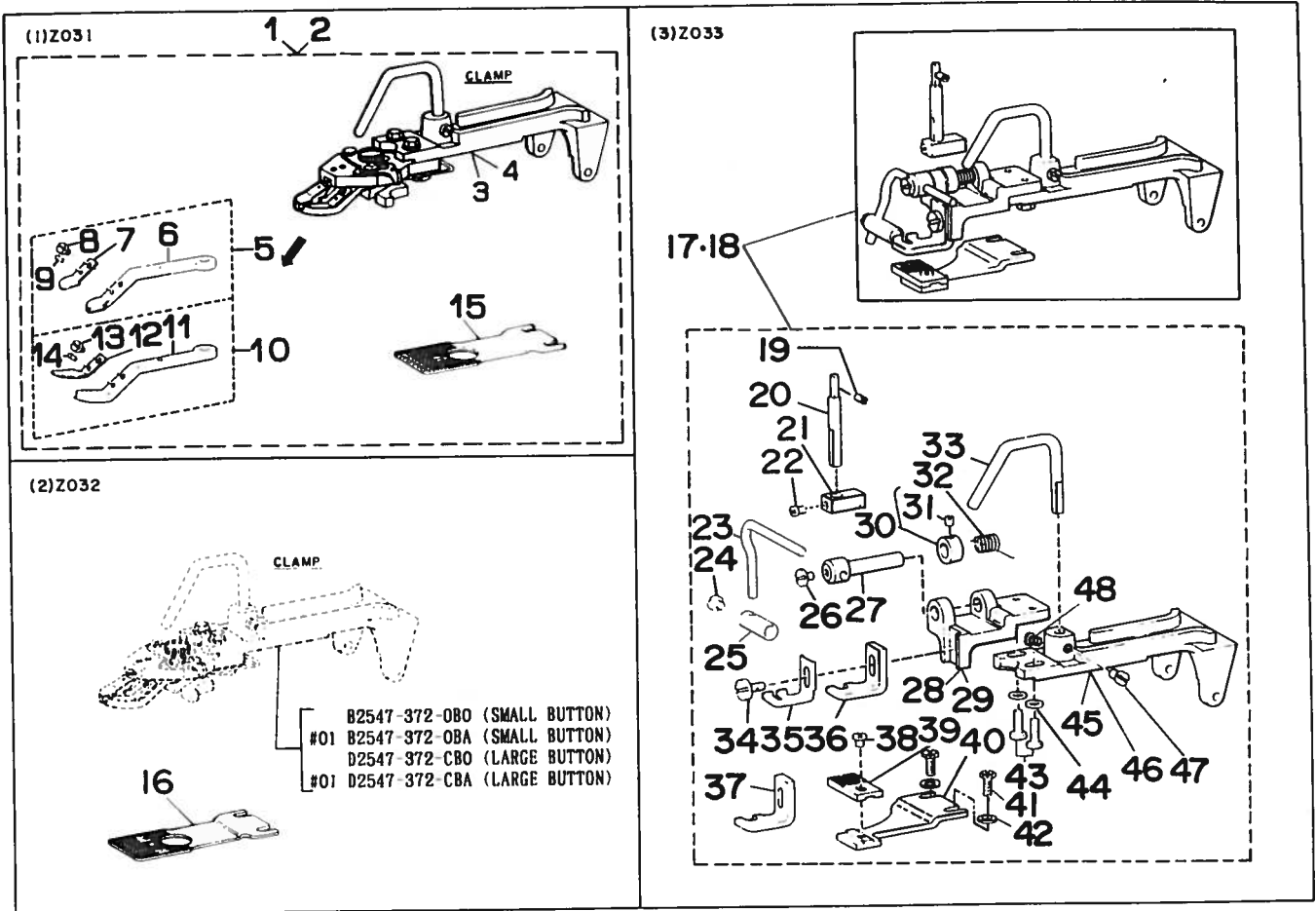

REF NO.	NOTE	PART NO.	DESCRIPTION	品名	ANT.
<b>(1) Z031 ATTACHMENT FOR LARGE BUTTONS</b> 大ボタン用アタッチメント					
1		HAZ-031000A0	LARGE BUTTON CLAMP ASM.	大ボタン用アタッチメント クラス Z031	1
2	#01	HAZ-031000AA	LARGE BUTTON CLAMP ASM.	大ボタン用アタッチメント クラス Z031	1
3		D2547-372-CB0	WORK CLAMP FOOT ASM. (LARGE BUTTON)	大ボタン用ワーククランプ	(1)
4	#01	D2547-372-CRA	LARGE BUTTON CLAMP ASM.	大ボタン用アタッチメント クラス	1
5		D2555-372-CA0	WORK CLAMP FOOT ASM. (LEFT & LARGE)	大ボタン用ワーククランプ フット クラス	(1)
6		D2555-372-C00	WORK CLAMP FOOT ASM. (LEFT)	大ボタン用ワーククランプ フット (左)	(1)
7		D2558-372-C00	BUTTON HOLDING SPRING, LEFT	大ボタン用ボタン保持スプリング (左)	(1)
8		SS-7090410-SP	SCREW 9/64-40 L= 3.5	ワッシャー 9/64-40 L=3.5	(1)
9		B2559-372-000	BUTTON CLAMP LOCATING PIN	大ボタン用ボタンクランプ位置決めピン	(1)
10		D2557-372-CA0	BUTTON CLAMP LEVER JAW, RIGHT	大ボタン用ボタンクランプレバー 右	(1)
11		D2557-372-C00	BUTTON HOLDING SPRING, RIGHT	大ボタン用ボタン保持スプリング (右)	(1)
12		D2558-372-C00	BUTTON HOLDING SPRING, RIGHT	大ボタン用ボタン保持スプリング (右)	(1)
13		SS-7090410-SP	SCREW 9/64-40 L= 3.5	ワッシャー 9/64-40 L=3.5	(1)
14		B2559-372-000	BUTTON CLAMP LOCATING PIN	大ボタン用ボタンクランプ位置決めピン	(1)
15		D2529-373-C00	FEED PLATE, LARGE BUTTON	大ボタン用送り板	(1)
<b>(2) Z032 ATTACHMENT FOR MIDDLE BUTTONS</b> 中ボタン用アタッチメント					
16		D2528-373-B00	FEED PLATE (SMALL BUTTON)	中ボタン用送り板 (小ボタン)	1
<b>(3) Z033 ATTACHMENT FOR SHANK BUTTONS</b> 小ボタン用アタッチメント					
17		B2401-373-0B0	SHANK BUTTON CLAMP ASM.	小ボタン用シャフトクランプ クラス	1
18	#01	B2401-373-0BA	SHANK BUTTON CLAMP ASM.	小ボタン用シャフトクランプ クラス	1
19		SS-8120740-SP	SCREW 3/16-28 L=7	トルクス 3/16-28 L=7	(1)
20		B2411-372-000	BUTTON CLAMP STUD	小ボタン用ボタンクランプスタッド	(1)
21		B2412-372-000	BUTTON CLAMP BLOCK	小ボタン用ボタンクランプブロック	(1)
22		SS-7110540-SP	SCREW 11/64-40 L=5	ワッシャー 11/64-40 L=5	(1)
23		B2405-372-000	BUTTON CLAMP LEVER	小ボタン用ボタンクランプレバー	(1)
24		SS-7110710-SP	SCREW 11/64-40 L=7	ワッシャー 11/64-40 L=7	(1)
25		B2408-372-000	SHANK BUTTON HOLDING CLAMP	小ボタン用シャフトボタン保持クランプ	(1)
26		SS-7110570-SP	SCREW 11/64-40 L= 4.8	ワッシャー 11/64-40 L=4.8	(1)
27		B2402-372-000	BUTTON CLAMP LEVER HOLDING SHAFT	小ボタン用ボタンクランプレバー保持シャフト	(1)
28		B2401-372-000	SHANK BUTTON CLAMP BRACKET	小ボタン用シャフトクランプブラケット	(1)
29	#01	B2401-372-00B	SHANK BUTTON CLAMP BRACKET	小ボタン用シャフトクランプブラケット	(1)
30		CS-072081A-SP	THRUST COLLAR ASM. D=7.24 W=8	スラストワッシャー D=7.24 W=8 クラス	(1)
31		SS-8110410-TP	SCREW 11/64-40 L= 3.5	トルクス 11/64-40 L=3.5	(1)
32		B2404-372-000	SPRING FOR LEVER HOLDING SHAFT	小ボタン用レバー保持シャフト用スプリング	(1)
33		B2546-372-000	BUTTON CLAMP LIFTING ROD	ボタンクランプ用リフトロッド	(1)
34		SS-6111140-SP	SCREW 11/64-40 L=11	ワッシャー 11/64-40 L=11	(1)
35		B2408-372-000	SHANK BUTTON GUARD	小ボタン用シャフトガード	(1)
36		B2419-372-A00	SHANK BUTTON ADAPTER (A)	小ボタン用シャフトアダプター A	(1)
37		B2419-372-B00	SHANK BUTTON ADAPTER (B)	小ボタン用シャフトアダプター B	(1)
38		SS-6110480-SP	SCREW 11/64-40 L=4.3	ワッシャー 11/64-40 L=4.3	(1)
39		R2410-372-000	BUTTON CLAMP WORK SUPPORT PLATE	ボタンクランプ用ワークサポートプレート	(1)
40		B2470-373-000	BUTTON CLAMP FEED PLATE	ボタンクランプ用送り板	(1)
41		SS-9120910-TP	SCREW 3/16-28 L=9	トルクス 3/16-28 L=9	(2)
42		VP-0501016-SD	WASHER 5X10.5X1	ワッシャー 5X10.5X1	(2)
43		SS-9821413-SP	SCREW 3/16-32 L=13.5	トルクス 3/16-32 L=13.5	(2)
44		VP-0501016-SD	WASHER 5X10.5X1	ワッシャー 5X10.5X1	(2)
45		B2542-372-000	BUTTON CLAMP HOLDER	ボタンクランプ用ホルダー	(1)
46	#01	B2542-372-00A	BUTTON CLAMP HOLDER	ボタンクランプ用ホルダー	(1)
47		SS-7150940-SP	SCREW 15/64-28 L=9	ワッシャー 15/64-28 L=9	(1)
48		SS-7150940-SP	SCREW 15/64-28 L=9	ワッシャー 15/64-28 L=9	(1)

Note (注記) #01... MB-372, MB-373 for domestic use (Urban White) MB-372, MB-373 国内仕様 (アーバンホワイト)

18. ATTACHMENT COMPONENTS FOR MODEL MB-373(2)

MB-373 アタッチメント関係 (2)

(4)Z035

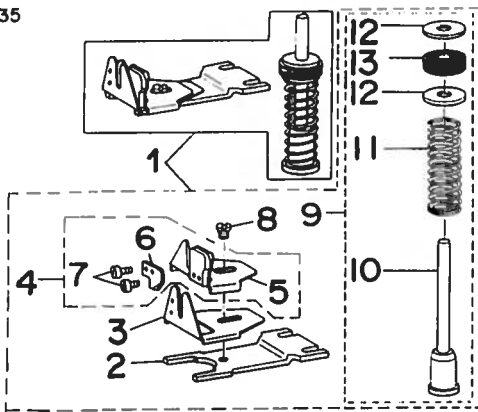

(6)Z038

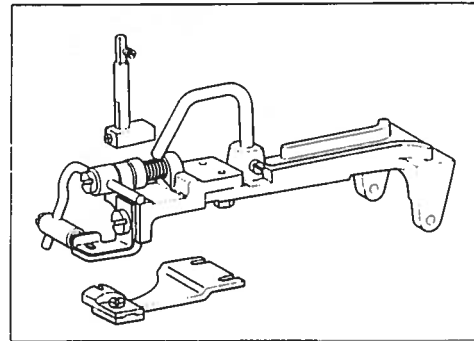

37-38

(5)Z037

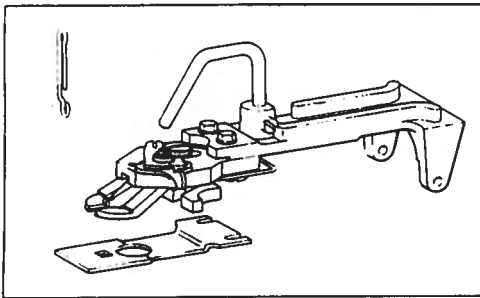

14-15

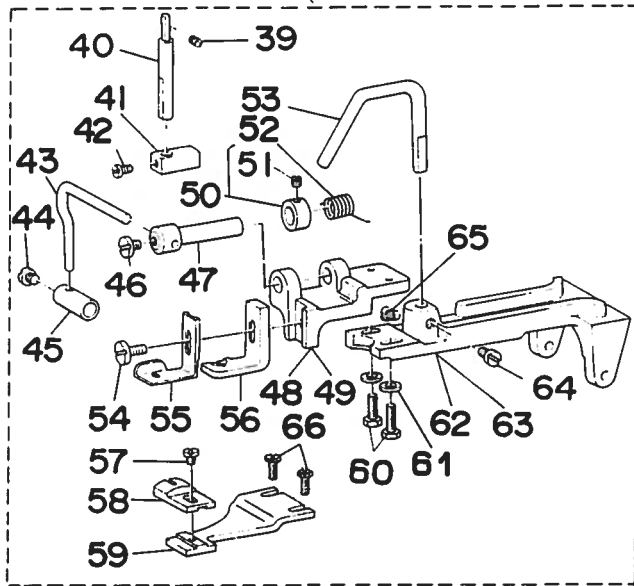
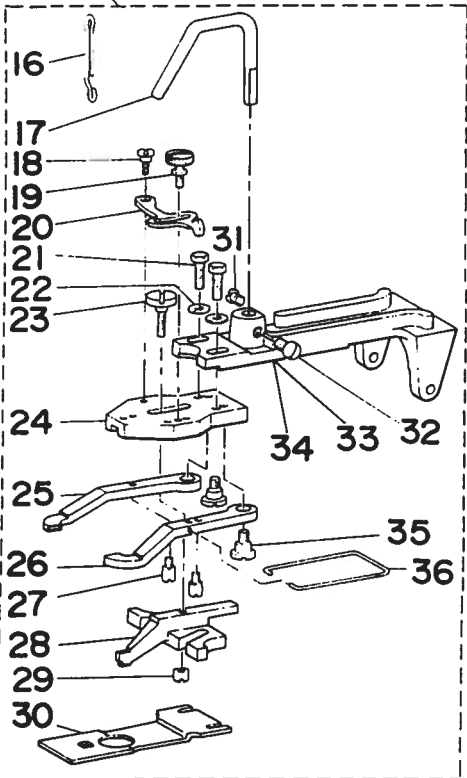

(7)Z039

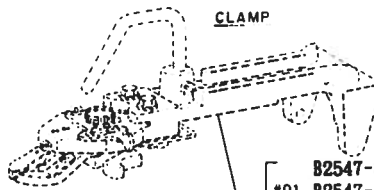

B2547-372-0B0 (SMALL BUTTON)  
 #01 B2547-372-0BA (SMALL BUTTON)  
 D2547-372-CB0 (LARGE BUTTON)  
 #01 D2547-372-CBA (LARGE BUTTON)

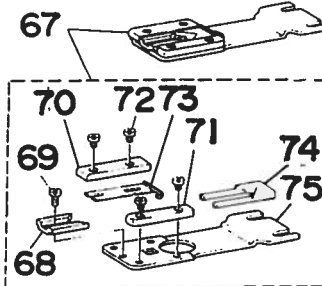

REF. NO.	NOTE	PART NO.	DESCRIPTION	ヒンメイ	AMT.
<b>(4) Z035 ATTACHMENT FOR SECOND PROCESS OF WRAPPED AROUND BUTTONS 機巻第二工程用アタッチメント</b>					
1		B2440-373-0A0	WRAPPED-AROUND BUTTON CLAMP ASM.	ネマキ タイ2コウテイ アタラチメント クミ	1
2		B2440-373-000	FEED PLATE	ネマキカナク トリツケタイ	(1)
3		B2441-372-000	WRAPPED GUIDE, LARGE	ネマキ ヨー カナク (タイ)	(1)
4		B2442-372-0A0	WRAPPED GUIDE (MIDDLE) ASM.	ネマキ カナク チュー クミ	(1)
5		B2442-372-000	WRAPPED GUIDE (MIDDLE)	ネマキ カナク (チュー)	(1)
6		B2448-372-000	THREAD CLAMP SPRING	イトオサエハネ	(2)
7		SS-9110513-TP	SCREW 11/64-40 L=5	ロツカクホルト 11/64-40 L=4.5	(1)
8		SS-9110513-TP	SCREW 11/64-40 L=5	ロツカクホルト 11/64-40 L=4.5	(1)
9		B4416-373-0A0	MOVING KNIFE PUSH-BACK SPRING ASM.	ト-メス モトシハネ クミ	(1)
10		B4416-373-000	SPRING GUIDE SHAFT	ハネツケホ-	(1)
11		D9317-762-T00	GIMP GUIDE SHAFT SPRING	シンヒモ アンナイシク ハネ	(1)
12		WP-0751576-SD	WASHER 7.5X19X1.5	ヒラチカネ 7.5X19X1.5	(2)
13		B4420-373-000	CUSHION	シヤタン クワジヨン	(1)
<b>(5) Z037 ATTACHMENT FOR SNAPS スナップ付用アタッチメント</b>					
14		B2552-373-BA0	SNAP CLAMP ASM.	スナツプヨ- ツマミソ-チ クミ	1
15	#01	B2552-373-BAA	SNAP CLAMP ASM.	スナツプヨ- ツマミソ-チ クミ	1
16		B3107-372-B00	THREAD GUIDE NO. 3, SNAP FASTENER	スナツプヨ- タイ3イトアンナイ	(1)
17		B2546-372-000	BUTTON CLAMP LIFTING ROD	ツマミソ-チ ヒキアケフツク	(1)
18		SD-0550181-SP	HINGE SCREW D= 5.50 H= 1.8	タンネジ D=5.5 H=1.8	(1)
19		B2549-372-000	CLAMP SCREW A	ヒラキレハ- トメネジ A	(1)
20		B2548-372-000	SNAP FASTENER CLAMP STOP LEVER	ツマミアシ ヒラキレハ-	(1)
21		SS-9621413-SP	SCREW 3/16-32 L=13.5	ロツカクホルト 3/16-32 L=13.5	(2)
22		WP-0501016-SD	WASHER 5X10.5X1	ヒラチカネ 5X10.5X1	(2)
23		SD-0550301-SP	HINGE SCREW D=5.5 H=3	タンネジ D=5.5 H=3	(1)
24		B2547-372-000	JAW LEVER HOLDER	ホタン ツマミアシ トリツケタイ	(1)
25		B2555-372-B00	SNAP FASTENER CLAMP JAW LEVER, LEFT	スナツプヨ-ホタン ツマミアシ ヒタリ	(1)
26		B2557-372-B00	CLAMP JAW LEVER, RIGHT	スナツプヨ-ホタン ツマミアシ ミキ	(1)
27		B2560-372-000	BUTTON CLAMP STOP PIN	ツマミアシ ヒラキピン	(2)
28		B2552-372-B00	CLAMP JAW LEVER, RIGHT	スナツプヨ-ホタン カイトアシ	(1)
29		B2553-372-000	NUT	ホタン カイトアシ トメネジ B	(1)
30		B2529-373-B00	FEED PLATE (MEDIUM SIZE BUTTON)	スナツプヨ- ヌノオサエ シタイ	(1)
31		SS-7150940-SP	SCREW 15/64-28 L=9	マルヒラネジ 15/64-28 L=9	(1)
32		SS-7150940-SP	SCREW 15/64-28 L=9	マルヒラネジ 15/64-28 L=9	(1)
33		B2542-372-000	BUTTON CLAMP HOLDER	ツマミソ-チ トリツケタイ	(1)
34	#01	B2542-372-00A	BUTTON CLAMP HOLDER	ツマミソ-チ トリツケタイ	(1)
35		SD-0640391-TP	HINGE SCREW D= 6.35 H= 3.9	タンネジ D=6.35 H=3.9	(2)
36		B2561-372-000	BUTTON CLAMP SPRING	ホタン ツマミアシ ハネ	(1)
<b>(6) Z038 ATTACHMENT FOR METAL BUTTONS 金ボタン用アタッチメント</b>					
37		B2420-373-0A0	METAL BUTTON CLAMP ASM.	キンホタンヨ- トリツケク クミ	1
38	#01	B2420-373-0AA	METAL BUTTON CLAMP ASM.	キンホタンヨ- トリツケク クミ	1
39		SS-8120740-SP	SCREW 3/16-28 L=7	トメネジ 3/16-28 L=7	(1)
40		B2411-372-000	BUTTON CLAMP STUD	ホタンオサエ ヒラキホ-	(1)
41		B2412-372-000	BUTTON CLAMP BLOCK	ホタン ヒラキコマ	(1)
42		SS-7110540-SP	SCREW 11/64-40 L=5	マルヒラネジ 11/64-40 L=5	(1)
43		B2405-372-000	BUTTON CLAMP LEVER	ハ-ルホタン オサエホ-	(1)
44		SS-7110710-SP	SCREW 11/64-40 L=7	マルヒラネジ 11/64-40 L=7	(1)
45		B2406-372-000	SHANK BUTTON HOLDING CLAMP	ハ-ルホタン オサエ	(1)
46		SS-7110570-SP	SCREW 11/64-40 L= 4.8	マルヒラネジ 11/64-40 L=4.8	(1)
47		B2402-372-000	BUTTON CLAMP LEVER HOLDING SHAFT	ハ-ルホタンオサエ カイテンシク	(1)
48		B2401-372-000	SHANK BUTTON CLAMP BRACKET	ハ-ルホタンヨ- ツマミアシトリツケタイ	(1)
49	#01	B2401-372-00B	SHANK BUTTON CLAMP BRACKET	ハ-ルホタンヨ- ツマミアシトリツケタイ	(1)
50		CS-072081A-SP	THRUST COLLAR ASM. D=7.24 W=8	スラストウケ D=7.24 W=8 クミ	(1)
51		SS-8110410-TP	SCREW 11/64-40 L= 3.5	トメネジ 11/64-40 L=3.5	(1)
52		B2404-372-000	SPRING FOR LEVER HOLDING SHAFT	ホタンオサエ カイテンシク ハネ	(1)
53		B2546-372-000	BUTTON CLAMP LIFTING ROD	ツマミソ-チ ヒキアケフツク	(1)
54		SS-6111140-SP	SCREW 11/64-40 L=11	ヒラネジ 11/64-40 L=11	(1)
55		B2422-372-000	METAL SHANK BUTTON GUARD	キンホタンヨ- ツマミ アシタイ ハネ	(1)
56		B2421-372-000	METAL SHANK BUTTON ADAPTER	キンホタンヨ- ツマミアシ	(1)
57		SS-6110480-SP	SCREW 11/64-40 L=4.3	ヒラネジ 11/64-40 L=4.3	(1)
58		B2423-373-000	METAL BUTTON WORK SUPPORT PLATE	キンホタン ヌノオサエシタイ	(1)
59		B2470-373-000	BUTTON CLAMP FEED PLATE	エツキホタンヨ- ヌノオサエシタイ	(1)
60		SS-9621413-SP	SCREW 3/16-32 L=13.5	ロツカクホルト 3/16-32 L=13.5	(2)
61		WP-0501018-SD	WASHER 5X10.5X1	ヒラチカネ 5X10.5X1	(2)
62		B2542-372-000	BUTTON CLAMP HOLDER	ツマミソ-チ トリツケタイ	(1)
63	#01	B2542-372-00A	BUTTON CLAMP HOLDER	ツマミソ-チ トリツケタイ	(1)
64		SS-7150940-SP	SCREW 15/64-28 L=9	マルヒラネジ 15/64-28 L=9	(1)
65		SS-7150940-SP	SCREW 15/64-28 L=9	マルヒラネジ 15/64-28 L=9	(1)
66		SS-9120910-TP	SCREW 3/16-28 L=9	ロツカクホルト 3/16-28 L=9	(2)
<b>(7) Z039 ATTACHMENT FOR REINFORCING-STAY BUTTONS カボタン用アタッチメント</b>					
67		MAZ-039010A0	REINFORCING-STAY BUTTON ATCHMT.	チカラホタンヨ- ヌノオサエシタイ クミ	(1)
68		MAT-60905200-A	HOLDER (B)	チカラホタン ホルダ- B	(1)
69		SS-6080340-SP	SCREW 1/8-44 L=3.0	ヒラネジ 1/8-44 L=2.9	(1)
70		MAT-60903200-A	GUIDE (B)	チカラホタン ホルダ-アンナイ B	(1)
71		MAT-60902200	GUIDE (A)	チカラホタン ホルダ-アンナイ A	(1)
72		SS-6080340-SP	SCREW 1/8-44 L=3.0	ヒラネジ 1/8-44 L=2.9	(4)
73		MAZ-00906000	PRESSER SPRING	チカラホタン オサエハネ	(1)
74		MAT-60904200-A	HOLDER (A)	チカラホタン ホルダ- A	(1)
75		MAZ-03901000	FEED PLATE	チカラホタンヨ- ヌノオサエ シタイ	(1)

Note (注記) #01... MB-372, MB-373 for domestic use (Urban White) MB-372, MB-373 国内仕様 (アーバンホワイト)

19. ATTACHMENT COMPONENTS FOR MODEL MB-373(3)  
 MB-373 アタッチメント関係 (3)

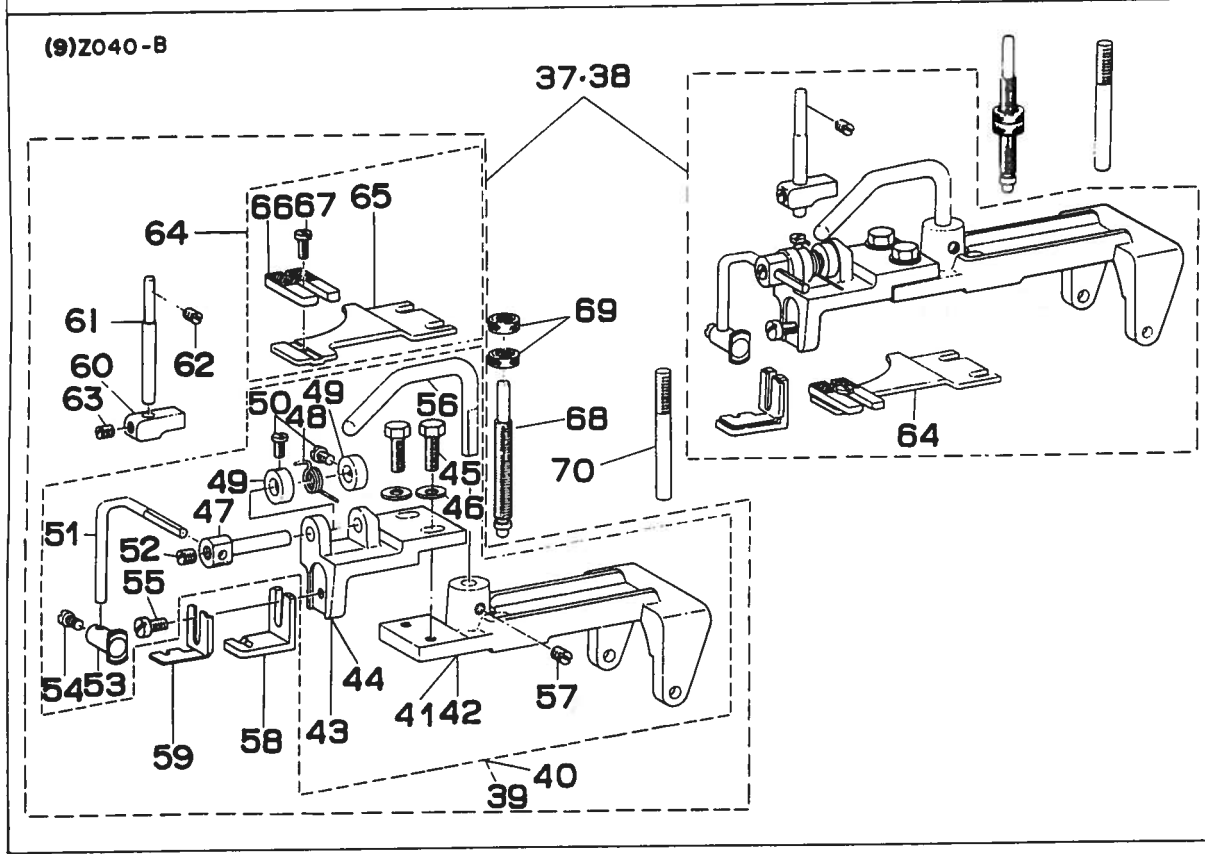
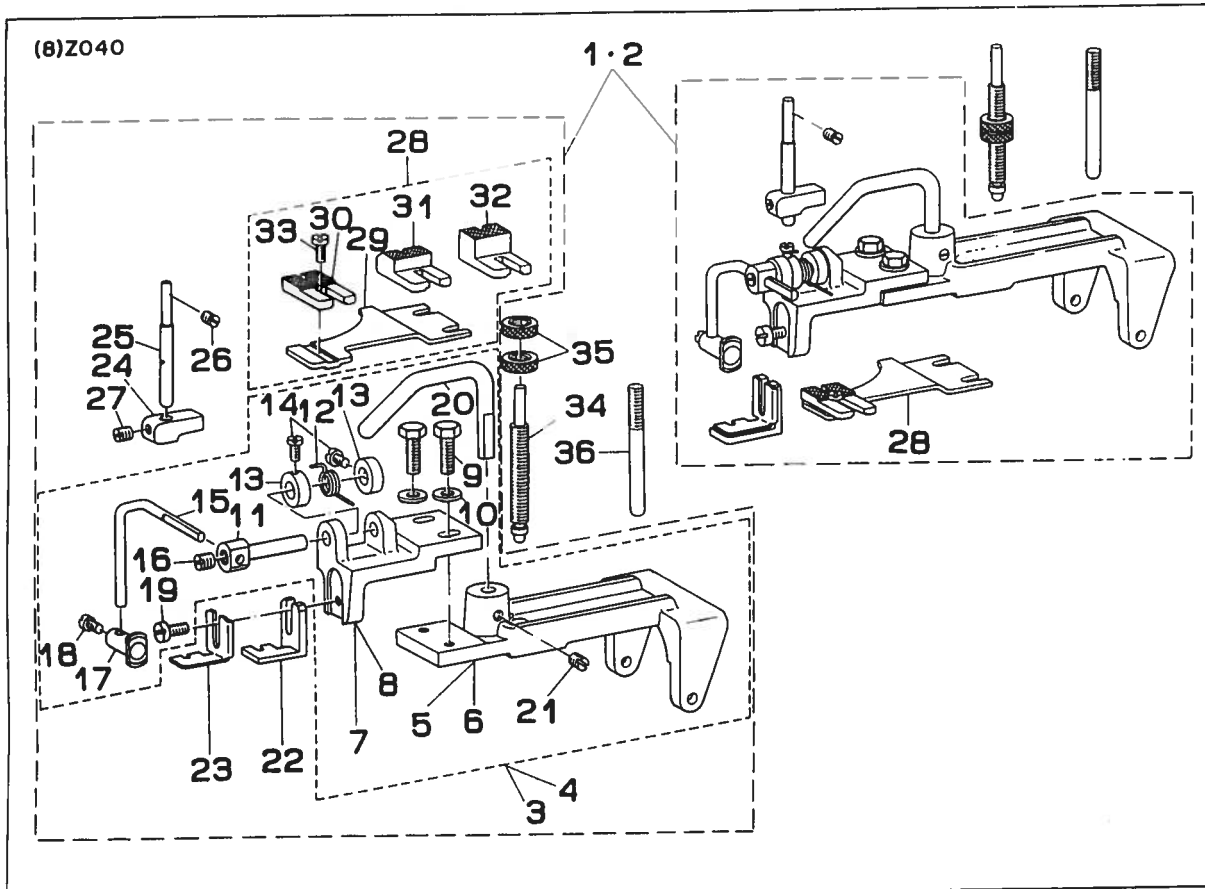



REF. NO.	NOTE	PART NO.	DESCRIPTION	ヒ シ ャ イ	AMT.
(8) Z040 ATTACHMENT FOR LOUIS TYPE SHANK BUTTONS			ルイスタイプパールボタン用アタッチメント		
1		MAZ-040000A0	Z040 ASM.	Z040 クミ	1
2	#01	MAZ-040000AA	Z040 ASM.	Z040 クミ	1
3		B2401-372-LAO	SHANK BUTTON CLAMP (L) ASM.	ハ°-ルホ°タン トリツケク° L クミ	1
4	#01	B2401-372-LAA	SHANK BUTTON CLAMP (L) ASM.	ハ°-ルホ°タン トリツケク° L クミ	1
5		B2542-372-L00	BUTTON CLAMP HOLDER, L	ツマミソ°チ トリツケク°イ L	(1)
6	#01	B2542-372-LOA	BUTTON CLAMP HOLDER, L	ツマミソ°チ トリツケク°イ L	(1)
7		B2401-372-L00-A	SHANK BUTTON CLAMP BRACKET, L	ハ°-ルホ°タンヨ°ツマミアシトリツケク°イ L	(1)
8	#01	B2401-372-LOA	SHANK BUTTON CLAMP BRACKET, L	ハ°-ルホ°タンヨ°ツマミアシトリツケク°イ L	(2)
9		SS-9621413-SP	SCREW 3/16-32 L=13.5	ロツカクホ°ルト 3/16-32 L=13.5	(2)
10		WP-0501016-SD	WASHER 5X10.5X1	ヒラキ°カ°ネ 5X10.5X1	(2)
11		B2402-372-L00	ROLLER STUD, FOR TRIPPING LEVER (L)	ハ°-ルホ°タンオサエ カイデジ°ク L	(1)
12		B2404-372-L00	SPRING FOR HOPPING SHAFT	ホ°タンオサエ カイデジ°クハ°ネ L	(1)
13		B2426-372-L00-A	THRUST RING	ハ°-ルホ°タンヨ°スラストリソク° L	(2)
14		SS-7090620-TP	SET SCREW	スラストリソク° L トメネジ°	(2)
15		B2405-372-L00	BUTTON CLAMP LEVER	ハ°-ルホ°タンヨ°オサエホ°- L	(1)
16		B2429-372-L00	SET SCREW	ハ°-ルホ°タンヨ°オサエホ°-L トメネジ°	(1)
17		B2406-372-L00-A	SHANK BUTTON HOLDING CLAMP (L)	ハ°-ルホ°タンオサエ L	(1)
18		SS-7110730-SP	SET SCREW	ハ°-ルホ°タンオサエ L トメネジ°	(1)
19		SS-6111140-SP	SCREW	ハ°-ルホ°タンヨ°ツマミアシ L トメネジ°	(1)
20		B2546-372-L00	BUTTON CLAMP LIFTING ROD (L)	ツマミソ°チ ヒキアケ°フツク L	(1)
21		B2431-372-L00	SET SCREW	ツマミソ°チ ヒキアケ°フツク L トメネジ°	(1)
22		B2419-372-L00	SHANK BUTTON ADAPTER	ハ°-ルホ°タンヨ° ツマミアシ L	1
23		B2408-372-L00	SHANK BUTTON GUARD	ハ°-ルホ°タンヨ°ツマミアシ イタハ°ネ L	1
24		B2412-372-L00	BUTTON CLAMP BLOCK	ホ°タンオサエ ヒラキ°マ L	1
25		B2411-372-L00	BUTTON CLAMP STUD	ホ°タンオサエ ヒラキ°ホ°- L	1
26		SS-8120740-SP	SCREW 3/16-28 L=7	トメネジ° 3/16-28 L=7	1
27		B2433-372-L00	SET SCREW	ホ°タンオサエ ヒラキ°マ L トメネジ°	1
28		B2409-373-LAO	BUTTON CLAMP FEED PLATE ASM. (L)	ヌノオサエ シタイタ°イ L クミ	1
29		B2409-373-L00	BUTTON CLAMP FEED PLATE (L)	ハ°-ルホ°タンヨ°ヌノオサエシタイタ°イ	(1)
30		B2410-372-LOA	WORK SUPPORT PLATE (L)	ハ°-ルホ°タンヨ° シタイ L (シヨ°)	(1)
31		B2410-372-LOB	WORK SUPPORT PLATE (L)	ハ°-ルホ°タンヨ° シタイ L (チユ°)	(1)
32		B2410-372-LOC	WORK SUPPORT PLATE (L)	ハ°-ルホ°タンヨ° シタイ L (タ°イ)	(1)
33		B2434-372-L00	SET SCREW	ハ°-ルホ°タンヨ° シタイ L トメネジ°	(1)
34		B2544-372-L00-A	PRESSURE ADJUSTING BAR (L)	オサエアツリヨク チヨ°セツホ°- L	1
35		B2435-372-L00-A	NUT	オサエ アツリヨク チヨ°セツナツ L	2
36		B2543-372-L00	BUTTON CLAMP STOPPER PIN (L)	ツマミソ°チ スツハ°-ヒ°ン L	1
(9) Z040 II ATTACHMENT FOR LOUIS TYPE SHANK BUTTONS			ルイスタイプパールボタン用アタッチメント		
37		MAZ-04000BA0	Z040-B ASM.	Z040-B クミ	1
38	#01	MAZ-04000BAA	Z040-B ASM.	Z040-B クミ	1
39		B2401-372-BA0	SHANK BUTTON CLAMP ASM., B	ハ°-ルホ°タン トリツケク° B	1
40	#01	B2401-372-BAA	SHANK BUTTON CLAMP ASM., B	ハ°-ルホ°タン トリツケク° B	1
41		B2542-372-L00	BUTTON CLAMP HOLDER, L	ツマミソ°チ トリツケク°イ L	(1)
42	#01	B2542-372-LOA	BUTTON CLAMP HOLDER, L	ツマミソ°チ トリツケク°イ L	(1)
43		B2401-372-L00	SHANK BUTTON CLAMP BRACKET, L	ハ°-ルホ°タンヨ°ツマミアシトリツケク°イ L	(1)
44	#01	B2401-372-LOA	SHANK BUTTON CLAMP BRACKET, L	ハ°-ルホ°タンヨ°ツマミアシトリツケク°イ L	(1)
45		SS-9621413-SP	SCREW 3/16-32 L=13.5	ロツカクホ°ルト 3/16-32 L=13.5	(2)
46		WP-0501016-SD	WASHER 5X10.5X1	ヒラキ°カ°ネ 5X10.5X1	(2)
47		B2402-372-L00	ROLLER STUD, FOR TRIPPING LEVER (L)	ハ°-ルホ°タンオサエ カイデジ°ク L	(1)
48		B2404-372-L00	SPRING FOR HOPPING SHAFT	ホ°タンオサエ カイデジ°クハ°ネ L	(1)
49		B2426-372-L00	THRUST RING	ハ°-ルホ°タンヨ° スラストリソク° L	(2)
50		B2427-372-L00	SET SCREW	スラストリソク° L トメネジ°	(2)
51		B2405-372-L00	BUTTON CLAMP LEVER	ハ°-ルホ°タンヨ°オサエホ°- L	(1)
52		B2429-372-L00	SET SCREW	ハ°-ルホ°タンヨ°オサエホ°-L トメネジ°	(1)
53		B2406-372-B00	SHANK BUTTON HOLDING CLAMP (B)	ハ°-ルホ°タンオサエ B	(1)
54		SS-7110720-SP	SCREW 11/64-40 L=7	マルヒラネジ° 11/64-40 L=7	(1)
55		B2430-372-L00	SET SCREW	ハ°-ルホ°タンヨ°ツマミアシ L トメネジ°	(1)
56		B2546-372-L00	BUTTON CLAMP LIFTING ROD (L)	ツマミソ°チ ヒキアケ°フツク L	(1)
57		B2431-372-L00	SET SCREW	ツマミソ°チ ヒキアケ°フツク L トメネジ°	(1)
58		B2419-372-C00	SHANK BUTTON ADAPTER	ハ°-ルホ°タンヨ° ツマミアシ C	1
59		B2408-372-B00	SHANK BUTTON GUARD	ハ°-ルホ°タンヨ° ツマミアシイタハ°ネB	1
60		B2412-372-L00	BUTTON CLAMP BLOCK	ホ°タンオサエ ヒラキ°マ L	1
61		B2411-372-L00	BUTTON CLAMP STUD	ホ°タンオサエ ヒラキ°ホ°- L	1
62		SS-8120740-SP	SCREW 3/16-28 L=7	トメネジ° 3/16-28 L=7	1
63		B2433-372-L00	SET SCREW	ホ°タンオサエ ヒラキ°マ L トメネジ°	1
64		B2409-373-BA0	FEED PLATE ASM.	ハ°-ルホ°タンヌノオサエシタイタ°イBクミ	1
65		B2409-373-L00	BUTTON CLAMP FEED PLATE (L)	ハ°-ルホ°タンヨ°ヌノオサエ シタイタ°イ	(1)
66		B2410-372-B00	BUTTON CLAMP SUPPORT PLATE 6MM	ハ°-ルホ°タン ヌノオサエ シタイタ° B	(1)
67		B2434-372-L00	SET SCREW	ヌノオサエ シタイタ° L トメネジ°	(1)
68		B2544-372-L00	PRESSURE ADJUSTING BAR (L)	オサエアツリヨク チヨ°セツホ°- L	1
69		B2435-372-L00	NUT	オサエ アツリヨク チヨ°セツナツ L	2
70		B2543-372-L00	BUTTON CLAMP STOPPER PIN (L)	ツマミソ°チ スツハ°-ヒ°ン L	1

\* This attachment is used in common with YB-373-15.  
\* このアタッチメントはYB-373-15 のミシンと共用します。

Note (注記) #01....MB-372,MB-373 for domestic use (Urban White) YB-372, YB-373 国内仕様 (アーバンホワイト)

20. ATTACHMENT COMPONENTS FOR MODEL MB-373(4)  
 MB-373 アタッチメント関係 (4)

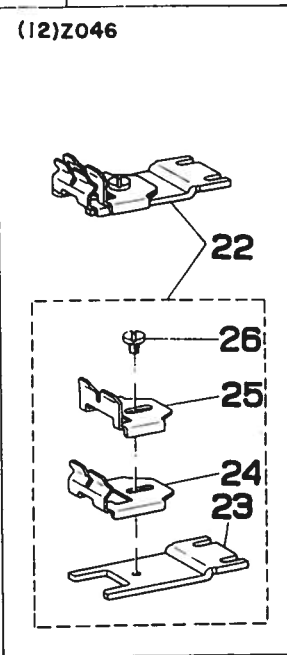
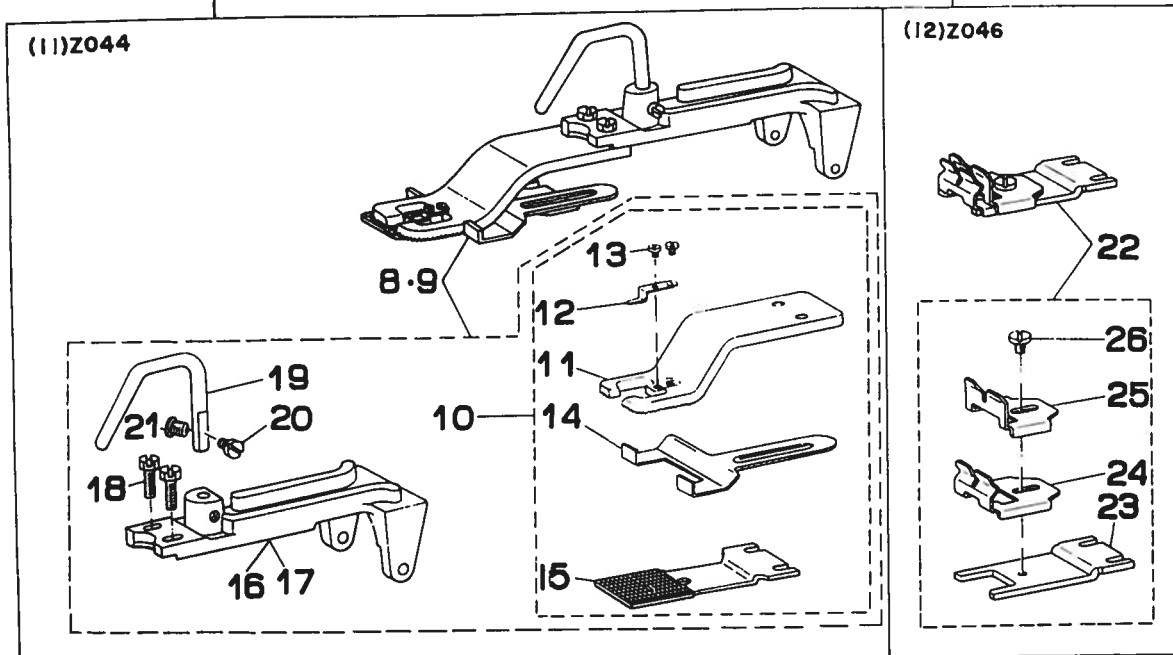
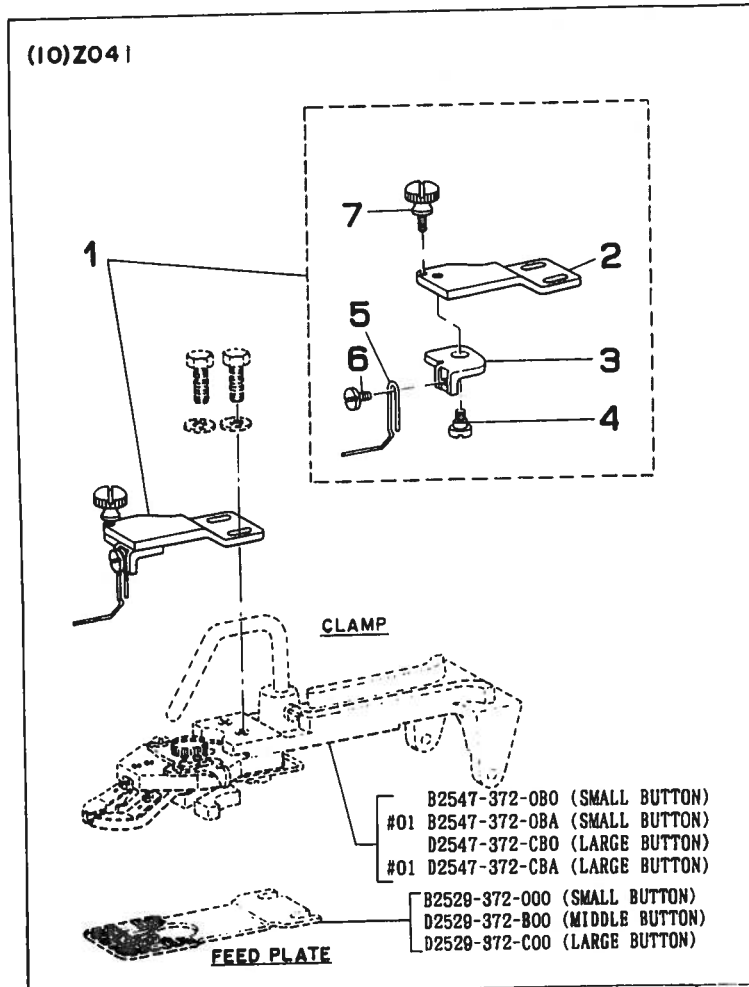



REF.NO.	NOTE	PART NO.	DESCRIPTION	ヒンメイ	AMT.
(10) Z041 ATTACHMENT FOR FIRST PROCESS OF WRAPPED-AROUND BUTTONS			根巻第一工程用アタッチメント		
1		MAZ-041010AO	WRAPPED AROUND BUTTON CLAMP ASM.	ネマキ ホタンアタツチメント クミ	1
2		MAZ-04101000	ADJUSTING BASE	チヨセツタイ	(1)
3		MAZ-04102000	GUIDE BAR	ネマキ アンナイホウ タイ	(1)
4		SD-0630301-SP	HINGE SCREW D=6.35 H=3	タツネジ D=6.35 H=3	(1)
5		MAZ-04103000	GUIDE BAR (SHANK BUTTON WIDTH)	ネマキハク アンナイホウ	(1)
6		SS-5080710-SP	SCREW 1/8-44 L= 6.5	トラスネジ 1/8-44 L=6.5	(1)
7		B2549-372-000	CLAMP SCREW A	ヒラキレハ トメネジ A	(1)
(11) Z044 ATTACHMENT FOR LABELS			ラベル付用アタッチメント		
8		MAT-64401ZB0	LABEL SEWER ATTACHMENT ASM.	ラベルツケ アタツチメント クミ	1
9	#01	MAT-64401ZBA	LABEL SEWER ATTACHMENT ASM.	ラベルツケ アタツチメント クミ	1
10		MAT-64401ZA0	CLAMP ASM. FOR LABEL	ラベルツケ クランプ クミ	(1)
11		MAT-61401Z00	CLAMP FOR LABEL	ラベルツケ クランプ	(1)
12		MAT-61402Z00	SPRING	クランプ ハネ	(1)
13		SS-5060310-SP	SCREW 3/32-56 L=2.8	トラスネジ 3/32-56 L=2.8	(2)
14		MAT-61403Z00	STOPPER	ストッパ	(1)
15		MAZ-04404000	FREED PLATE	ラベルツケ ヨー ヌノオウイシタイ	(1)
16		B2542-372-000	BUTTON CLAMP HOLDER	ツマミソチ トリツケタイ	(1)
17	#01	B2542-372-00A	BUTTON CLAMP HOLDER	ツマミソチ トリツケタイ	(1)
18		SS-9621413-SP	SCREW 3/16-32 L=13.5	ロツカクホルト 3/16-32 L=13.5	(2)
19		B2546-372-000	BUTTON CLAMP LIFTING ROD	ツマミソチ ヒキアケツク	(1)
20		SS-7150940-SP	SCREW 15/64-28 L=9	マルヒラネジ 15/64-28 L=9	(1)
21		SS-7150940-SP	SCREW 15/64-28 L=9	マルヒラネジ 15/64-28 L=9	(1)
(12) Z046 ATTACHMENT FOR SECOND PROCESS OF WRAPPED-AROUND BUTTONS			根巻第二工程用アタッチメント		
22		MAZ-046010AO	FEED PLATE ASM.	ネマキ トリツケイタ クミ	1
23		MAZ-04601000	PAJAMAS FITTING PLATE	ネマキ トリツケイタ	(1)
24		MAT-61603Z00	CLOTH PLATE	ネマキ ホタンヌウ ケイタ	(1)
25		MAT-61602Z00	PLATE	ネマキ ホタンウケ イタ	(1)
26		SS-7110570-SP	SCREW 11/64-40 L= 4.8	マルヒラネジ 11/64-40 L=4.8	(1)

\* This attachment is used in common with MB-373-15.  
 \*このアタッチメントはMB-373-15 のミシンと共用します。

Note (注記) #01.....MB-372,MB-373 for domestic use (Urban White) MB-372,MB-373 国内仕様 (アーバンホワイト)

21. BARTER PARTS (Z003, Z033)  
 交換部品 ( Z 0 0 3, Z 0 3 3 )

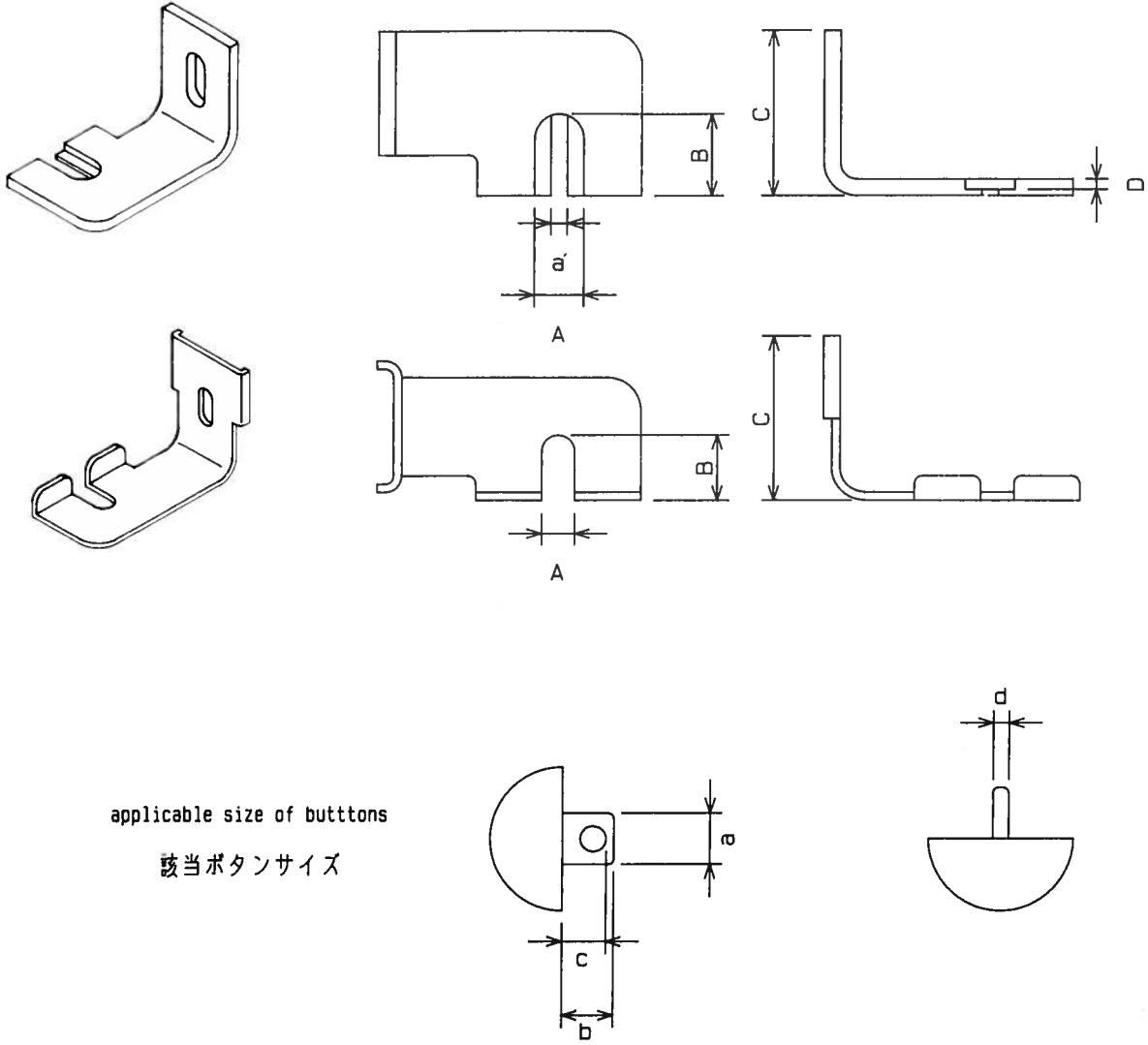

applicable size of buttons

該当ボタンサイズ

No.	Parts No. 品番	Description 品名	size of each part 各部寸法 (mm)				applicable size of buttons 該当ボタンサイズ (mm)			
			A (a)	B	C	D	a	b	c	d
1	B2419372D00	パールボタン用 つまみ足 (D)	5.4 (3.1)	7.2	24.5	2.4	5.15	5.2	3.6	2.4
	B2408372000	つまみ足板ばね	2.2	7	21		5.35	5.7	4.7	2.7
2	B2419372F00	パールボタン用 つまみ足 (F)	4.8 (2.2)	5	24.5	2	4.55	3	1.4	2
	B2408372C00	つまみ足板ばね (C)	2.2	4.8	21		4.75	3.5	2.5	2.3
3	B2419372M00	パールボタン用 つまみ足 (M)	Without a part of attachment for shank buttons シャंक取付部ブランク品							
4	B2419372N00	パールボタン用 つまみ足 (N)								

Note (注記) .....If you use button of a size other than the sizes listed above, be sure to enclose with your order a sample of the button (This will be dealt as a special order)  
 上記以外のボタンサイズ使用事は、必ず現品 (ボタン) を添いて御注文下さい。(特注となります。)

22. BARTER PARTS (Z008,Z038)  
 交換部品 ( Z 0 0 8, Z 0 3 8 )

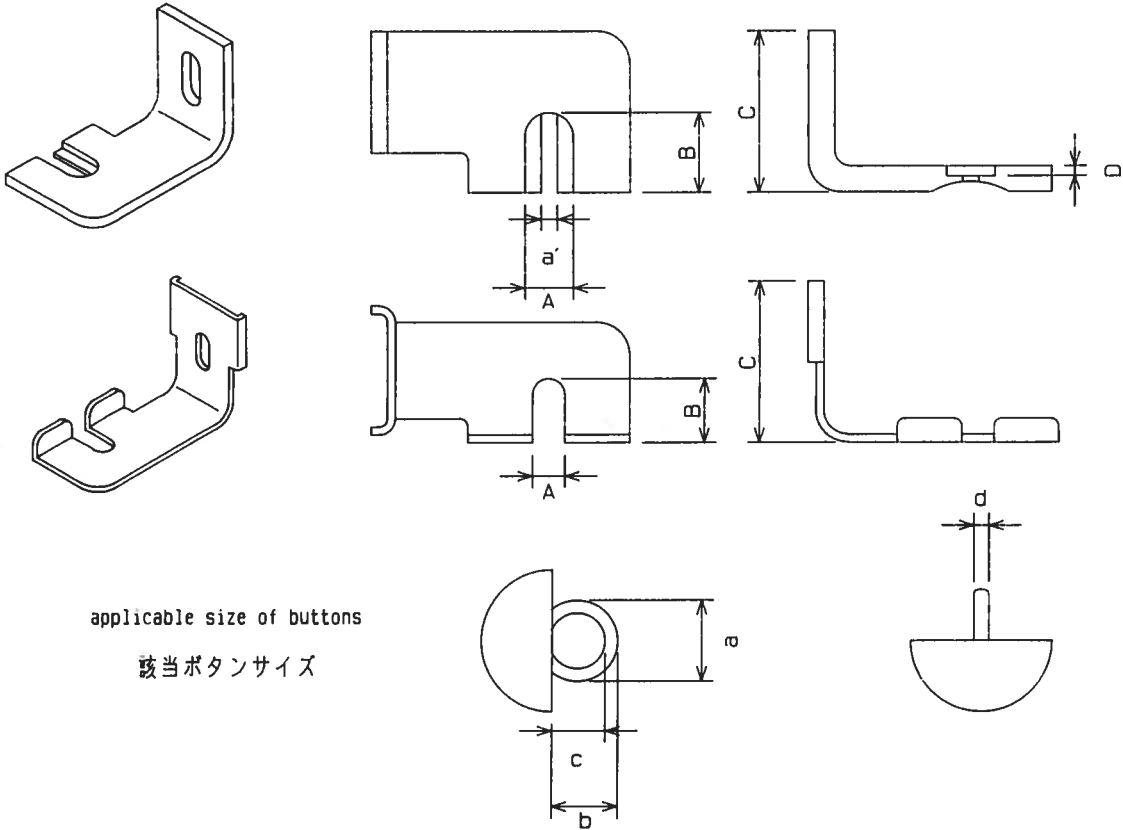

No	Parts No. 品番	Description 品名	size of each part 各部寸法 (mm)				applicable size of buttons 該当ボタンサイズ (mm)			
			A(a)	B	C	D	a	b	c	d
1	B242137200B	金ボタン用 つまみ足(B)	4.2 (2.2)	6	31	0.7	3.95	4	3.3	0.7
	B242237200B	つまみ足板ばね(B)	2.2	6.2	27		4.15	4.5	3.8	1
2	B242137200P	金ボタン用 つまみ足(P)	4.6 (2.2)	5	31	0.7	4.35	3	2.3	0.7
	B240837200B	つまみ足板ばね(B)	2.2	5	28		4.55	3.5	2.8	1
3	B242137200Q	金ボタン用 つまみ足(Q)	4.6 (2.2)	6	31	0.7	4.35	4	3.3	0.7
	B240837200C	つまみ足板ばね(C)	2.2	6	28		4.55	4.5	3.8	1
4	B242137200J	金ボタン用つまみ足(J)	5.6 (2.4)	6.5	31	1.5	5.35	4.5	3	1.5
	B242237200C	金ボタン板ばね(C)	2.2	6	28		5.55	5	3.5	1.8
5	B242137200T	金ボタンつまみ足(T)	3.2 (2)	4	31	0.5	2.95	2	1.5	0.5
	B242237200I	金ボタン板ばね(I)	2	4	28		3.15	2.5	2	0.8
6	B242137200V	金ボタンつまみ足(V)	4.4 (2.2)	4.7	31	0.7	4.15	2.7	1.9	0.7
	B2408372J00	金ボタン板ばね(J)	2.2	4.7	28		4.35	3.2	2.5	1
7	B242137200Y	金ボタンつまみ足(Y)	4.2 (2.2)	5.5	31	0.9	3.95	3.5	1.9	0.9
	B240837200L	金ボタン板ばね(L)	2.2	5.5	28		4.15	4	3.1	1.2
8	B242437200B	金ボタン用つまみ足(B)	4.4 (2.2)	5.5	31	0.7	4.15	3.5	1.9	0.7
	B240837200L	金ボタン用つまみ足板ばね(L)	2.2	5.5	28		4.35	4	3.3	1
9	B242137200H	金ボタン用つまみ足(H)	4.4 (2.2)	6.5	24.5	2.5	4.15	4.5	3	2.5
	B242237200H	金ボタン用つまみ足板ばね(H)	2.2	6.5	21		4.35	5	3.5	2.8
10	B242137200C	金ボタン用つまみ足(C)	6.4 (2)	7	31	0.9	6.05	5	4.1	0.9
	B2422372000	金ボタン用つまみ足板ばね	2.2	8	27		6.25	5.5	4.6	1.2

Note (注記) .....If you use button of a size other than the sizes listed above,  
 be sure to enclose with your order a sample of the button  
 (This will be dealt as a special order)  
 上記以外のボタンサイズ使用事は、必ず現品 (ボタン) を添いて  
 御注文下さい。(特注となります。)

NUMERICAL INDEX OF PARTS

索引

Part No. 品番	Page 頁	Ref. No.	Part No. 品番	Page 頁	Ref. No.	Part No. 品番	Page 頁	Ref. No.	Part No. 品番	Page 頁	Ref. No.
B1103-372-000	4	47	B1418-372-000	14	24	B2404-372-L00	26	48	B2414-373-000	6	23
B1104-372-A00	4	42	B1421-372-000	8	58	B2404-372-L00	32	12	B2419-372-A00	22	36
B1105-372-000	4	31	B1632-180-000	12	31	B2404-372-L00	32	48	B2419-372-A00	28	36
B1106-372-0A0	4	32	B2091-372-0A0	8	57	B2404-372-000	22	32	B2419-372-B00	22	37
B1108-372-000	4	49	B2004-372-000	8	23	B2404-372-000	24	39	B2419-372-B00	28	37
B1108-373-N00	4	50	B2005-372-000	8	47	B2404-372-000	28	32	B2419-372-C00	26	58
B1109-372-00A	4	44	B2005-373-000	8	59	B2404-372-000	30	52	B2419-372-C00	32	58
B1109-372-000	4	43	B2006-372-000	8	48	B2404-373-R00	12	29	B2419-372-L00	26	22
B1110-372-000	4	45	B2007-372-000	8	53	B2405-372-L00	26	15	B2419-372-L00	32	22
B1111-232-000	8	44	B2008-372-000	8	52	B2405-372-L00	26	51	B2420-372-0AA	24	25
B1111-372-000	4	39	B2009-372-000	8	37	B2405-372-L00	32	15	B2420-372-0AA	24	24
B1112-372-000	4	27	B2010-372-000	8	22	B2405-372-L00	32	51	B2420-373-0AA	30	38
B1113-372-00A	4	26	B2011-372-000	8	21	B2405-372-000	22	23	B2420-373-0A0	30	37
B1113-372-000	4	25	B2012-372-000	8	18	B2405-372-000	24	30	B2421-372-000	24	43
B1118-372-000	4	51	B2014-372-000	8	43	B2405-372-000	28	23	B2421-372-000	30	56
B1118-373-N00	4	52	B2015-372-0A0	8	38	B2405-372-000	30	43	B2422-372-000	24	42
B1119-373-000	4	59	B2015-372-000	8	42	B2405-373-000	12	44	B2422-372-000	30	55
B1120-372-000	4	41	B2016-372-000	8	30	B2406-372-B00	26	53	B2423-372-000	24	45
B1201-372-000	13	29	B2016-372-000	8	41	B2406-372-B00	32	53	B2423-373-000	30	58
B1201-373-000	13	30	B2017-372-000	8	40	B2406-372-L00-A	26	17	B2426-372-L00-A	26	13
B1202-372-000	13	5	B2019-372-0A0	8	25	B2406-372-L00-A	32	17	B2426-372-L00	32	49
B1203-372-000	13	1	B2019-372-000	8	31	B2406-372-000	22	25	B2426-372-L00-A	26	49
B1204-372-000	13	2	B2020-372-000	8	32	B2406-372-000	24	32	B2426-372-L00-A	32	13
B1205-372-000	13	4	B2024-372-000	8	17	B2406-372-000	28	25	B2427-372-L00	32	50
B1206-372-000	13	9	B2025-372-0B0	8	14	B2406-372-000	30	45	B2429-372-L00	26	16
B1207-372-000	13	10	B2028-372-000	8	12	B2406-373-0A0	6	15	B2429-372-L00	26	52
B1208-372-000	13	13	B2029-372-000	8	11	B2408-372-B00	26	59	B2429-372-L00	32	16
B1210-372-0A0	13	14	B2031-372-0A0	8	6	B2408-372-B00	32	59	B2429-372-L00	32	52
B1211-372-000	13	15	B2034-372-000	8	7	B2408-372-L00	26	23	B2430-372-L00	32	55
B1212-372-000	13	16	B2035-372-000	8	5	B2408-372-L00	32	23	B2431-372-L00	26	21
B1213-372-000	13	17	B2036-372-000	8	9	B2408-372-000	22	35	B2431-372-L00	26	57
B1214-372-000	13	21	B2037-372-000	8	8	B2408-372-000	28	35	B2431-372-L00	32	21
B1215-372-A00	6	42	B2038-372-000	8	2	B2409-372-BA0	26	64	B2431-372-L00	32	57
B1215-372-B00	13	23	B2039-373-000	8	45	B2409-372-LA0	26	28	B2433-372-L00	26	27
B1216-372-000	13	25	B2040-373-000	8	15	B2409-372-L00	26	29	B2433-372-L00	26	63
B1217-372-0A0	13	27	B2401-372-BAA	26	40	B2409-372-L00	26	65	B2433-372-L00	32	27
B1218-372-000	13	26	B2401-372-BAA	32	40	B2409-372-000	22	40	B2433-372-L00	32	63
B1219-372-000	6	36	B2401-372-BA0	26	39	B2409-372-000	24	46	B2434-372-L00	26	33
B1220-372-0A0	6	47	B2401-372-BA0	32	39	B2409-373-BA0	32	64	B2434-372-L00	26	67
B1221-372-0A0	6	45	B2401-372-LAA	26	4	B2409-373-LA0	32	28	B2434-372-L00	32	33
B1222-372-000	6	43	B2401-372-LAA	32	4	B2409-373-L00	32	29	B2434-372-L00	32	67
B1224-372-0A0	6	40	B2401-372-LA0	26	3	B2409-373-L00	32	65	B2435-372-L00	32	69
B1227-372-000	6	34	B2401-372-LA0	32	3	B2410-372-B00	26	66	B2435-372-L00-A	26	35
B1228-372-0A0	6	32	B2401-372-L0A	26	8	B2410-372-B00	32	66	B2435-372-L00-A	26	69
B1230-372-0A0	6	10	B2401-372-L0A	26	44	B2410-372-L0A	26	30	B2435-372-L00-A	32	35
B1232-372-000	6	12	B2401-372-L0A	32	8	B2410-372-L0A	32	30	B2440-372-0A0	22	58
B1233-372-0A0	6	30	B2401-372-L0A	32	44	B2410-372-L0B	26	31	B2440-372-000	22	59
B1234-372-0A0	6	28	B2401-372-L00	32	43	B2410-372-L0B	32	31	B2440-373-0A0	30	1
B1235-372-000	6	8	B2401-372-L00-A	26	7	B2410-372-L0C	26	32	B2440-373-000	30	2
B1235-373-000	6	22	B2401-372-L00-A	26	43	B2410-372-L0C	32	32	B2441-372-000	22	60
B1236-372-000	6	6	B2401-372-L00-A	32	7	B2410-372-00A	22	49	B2441-372-000	30	3
B1236-373-000	6	21	B2401-372-0BA	22	18	B2410-372-00B	22	50	B2442-372-0A0	22	61
B1237-372-000	6	9	B2401-372-0B0	22	17	B2410-372-00C	22	51	B2442-372-0A0	30	4
B1237-373-000	6	20	B2401-372-00B	22	29	B2410-372-00D	22	52	B2442-372-000	22	62
B1239-372-000	6	25	B2401-372-00B	24	36	B2410-372-000	22	39	B2442-372-000	30	5
B1240-372-000	6	3	B2401-372-00B	28	29	B2410-372-000	28	39	B2446-372-000	22	57
B1241-372-B00	6	24	B2401-372-00B	30	49	B2410-373-000	6	17	B2446-372-000	27	23
B1241-372-000	6	2	B2401-372-000	22	28	B2411-372-L00	26	25	B2447-372-0A0	22	53
B1241-373-000	6	14	B2401-372-000	24	35	B2411-372-L00	26	61	B2447-372-000	22	54
B1242-372-000	6	5	B2401-372-000	28	28	B2411-372-L00	32	25	B2448-372-000	22	64
B1242-373-000	6	19	B2401-372-000	30	48	B2411-372-L00	32	61	B2448-372-000	30	6
B1243-372-000	13	8	B2401-373-0BA	28	18	B2411-372-000	22	20	B2449-372-000	27	20
B1246-372-000	13	3	B2401-373-0B0	28	17	B2411-372-000	24	27	B2450-372-000	27	21
B1401-372-000-A	14	4	B2401-373-000	12	46	B2411-372-000	28	20	B2470-373-000	28	40
B1402-372-000	14	9	B2402-372-L00	26	11	B2411-372-000	30	40	B2470-373-000	30	59
B1403-372-000-A	14	5	B2402-372-L00	26	47	B2412-372-L00	26	24	B2501-372-000	10	35
B1406-372-000	14	10	B2402-372-L00	32	11	B2412-372-L00	26	60	B2502-372-000	10	38
B1407-372-000	12	2	B2402-372-L00	32	47	B2412-372-L00	32	24	B2503-372-000	10	45
B1408-372-000	12	3	B2402-372-000	22	27	B2412-372-L00	32	60	B2504-372-000	4	55
B1409-372-000	14	11	B2402-372-000	24	34	B2412-372-000	22	21	B2505-372-C00	18	11
B1411-372-A00	14	14	B2402-372-000	28	27	B2412-372-000	24	28	B2505-372-000	10	40
B1412-372-0A0	14	15	B2402-372-000	30	47	B2412-372-000	28	21	B2505-373-C00	20	11
B1413-372-000	14	16	B2402-373-000-A	12	41	B2412-372-000	30	41	B2505-373-000	10	41
B1414-372-0A0	14	18	B2403-373-000-A	12	36	B2412-373-000	12	34	B2506-372-000	10	43
B1416-372-0A0	14	21	B2404-372-L00	26	12	B2413-373-000	12	30	B2506-372-000	18	10

From the library of: Diamond Needle Corp



NUMERICAL INDEX OF PARTS

索引

Part No. 品番	Page 頁	Ref. No.	Part No. 品番	Page 頁	Ref. No.	Part No. 品番	Page 頁	Ref. No.	Part No. 品番	Page 頁	Ref. No.
B2506-372-000	18	14	B2546-372-000	24	4	B2621-372-0A0	16	16	B8133-019-000	15	24
B2506-373-000	10	44	B2546-372-000	24	40	B2621-372-0B0	16	15	B8210-372-0A0	4	56
B2506-373-000	20	10	B2546-372-000	27	12	B2623-372-000	16	17	B8220-804-000	15	8
B2506-373-000	20	14	B2546-372-000	28	33	B2624-372-000	16	18			
B2507-372-000	10	19	B2546-372-000	30	17	B2625-372-000	16	19	CQ-2000000-00	14	19
B2508-372-000	10	22	B2546-372-000	30	53	B2626-372-000	16	20	CQ-2020000-00	4	34
B2509-372-000-A	10	23	B2546-372-000	34	19	B2628-372-000	16	24	CQ-2020000-00	4	36
B2510-372-000	10	34	B2547-372-0BA	2	2	B2629-372-000	16	23	CS-072081A-SP	22	30
B2511-372-0A0	10	20	B2547-372-0B0	2	1	B2630-372-000-A	16	26	CS-072081A-SP	24	37
B2512-372-000	10	21	B2547-372-0C0	2	10	B2631-372-000	16	27	CS-072081A-SP	28	30
B2513-372-000	10	15	B2547-372-00A	27	22	B2632-372-000-A	16	28	CS-072081A-SP	30	50
B2515-372-000	10	17	B2547-372-000	2	15	B2633-372-000	16	25	CS-079072A-TH	6	26
B2518-372-000-A	10	9	B2547-372-000	24	11	B2634-372-000	16	29	CS-0950810-SH	12	15
B2519-372-000	10	12	B2547-372-000	36	24	B2635-372-000-A	16	31	CS-111101B-SH	6	37
B2519-372-000	10	32	B2548-372-000	2	13	B2636-372-000	16	5			
B2521-372-000	10	11	B2548-372-000	24	7	B2637-372-000	16	4	D1220-372-D00	18	1
B2522-373-000-A	10	50	B2548-372-000	30	20	B2638-372-000	16	3	D1220-372-D00	18	4
B2523-372-000	10	49	B2549-372-000	2	12	B2639-372-0A0	16	7	D1220-372-D00	18	7
B2524-372-000	10	5	B2549-372-000	24	6	B2639-372-000	16	8	D1220-372-D00	20	1
B2525-372-000	10	6	B2549-372-000	27	24	B2640-372-000	16	9	D1220-372-D00	20	4
B2526-372-000	10	7	B2549-372-000	30	19	B2643-372-000	16	2	D1220-372-D00	20	7
B2527-372-000	10	47	B2549-372-000	34	7	B3101-372-0A0	4	1	D1221-372-D00	18	2
B2528-372-000	10	48	B2552-372-BAA	24	2	B3103-372-000	4	4	D1221-372-D00	18	5
B2529-372-B00	24	17	B2552-372-BA0	24	1	B3104-372-000	4	13	D1221-372-D00	18	8
B2529-372-C00	10	3	B2552-372-B00	24	15	B3107-372-B00	24	3	D1221-372-D00	20	2
B2529-372-000	10	1	B2552-372-B00	30	28	B3107-372-B00	30	16	D1221-372-D00	20	5
B2529-373-B00	30	30	B2552-372-000	2	29	B3107-373-000	4	11	D1221-372-D00	20	8
B2529-373-000	10	2	B2552-373-BAA	30	15	B3108-372-000	4	10	D1241-372-Q00	18	18
B2530-372-0A0	10	36	B2552-373-BA0	30	14	B3109-372-0A0	4	5	D1241-373-Q00	20	18
B2531-372-000	10	30	B2553-372-000	2	30	B3110-372-000	4	7	D1250-372-Q00	18	19
B2540-372-000	2	31	B2553-372-000	24	16	B3112-372-000	14	6	D1250-372-Q00	20	19
B2541-372-000	2	32	B2553-372-000	30	29	B3113-372-000	14	7	D2505-372-D0A	18	6
B2542-372-L0A	26	6	B2555-372-B00	24	12	B3114-232-000	8	28	D2505-372-D00	18	3
B2542-372-L0A	26	42	B2555-372-B00	30	25	B3116-125-000	8	26	D2505-372-P00	18	15
B2542-372-L0A	32	6	B2555-372-0A0	2	16	B3120-125-000	8	27	D2505-372-P00	20	15
B2542-372-L0A	32	42	B2555-372-000	2	17	B3120-372-0A0	4	14	D2505-372-Q00	18	21
B2542-372-L00	26	5	B2556-372-000	2	18	B3120-372-000	4	15	D2505-372-Q00	20	21
B2542-372-L00	26	41	B2557-372-B00	24	13	B3121-372-000	4	18	D2505-372-R00	18	23
B2542-372-L00	32	5	B2557-372-B00	30	26	B3122-372-000	4	22	D2505-373-D00	20	3
B2542-372-L00	32	41	B2557-372-0A0	2	21	B3125-012-000	2	37	D2505-373-E00	20	6
B2542-372-00A	2	8	B2557-372-000	2	22	B3125-012-000	8	39	D2505-373-R00	20	28
B2542-372-00A	22	46	B2558-372-000	2	23	B3125-155-000	4	20	D2506-372-F00	18	9
B2542-372-00A	24	21	B2559-372-000	2	19	B3130-372-000-A	2	38	D2506-372-L00	18	12
B2542-372-00A	24	50	B2559-372-000	2	24	B3132-012-000	8	29	D2506-372-M00	18	13
B2542-372-00A	27	10	B2559-372-000	22	9	B3148-123-000	4	6	D2506-372-M00	18	16
B2542-372-00A	28	46	B2559-372-000	22	14	B3149-123-A00	4	3	D2506-372-Q00	18	22
B2542-372-00A	30	34	B2559-372-000	28	9	B3211-232-000	16	10	D2506-372-Q00	20	22
B2542-372-00A	30	63	B2559-372-000	28	14	B3501-372-0B0	4	33	D2506-373-F00	20	9
B2542-372-00A	34	17	B2560-372-000	2	26	B3502-372-0B0	4	35	D2506-373-L00	20	12
B2542-372-000	2	7	B2560-372-000	24	14	B3503-372-000	4	38	D2506-373-M00	20	13
B2542-372-000	22	45	B2560-372-000	30	27	B3541-012-000	14	25	D2506-373-M00	20	16
B2542-372-000	24	20	B2561-372-000	2	28	B4401-372-0A0	12	14	D2528-372-P00	18	17
B2542-372-000	24	49	B2561-372-000	24	23	B4404-372-000	12	17	D2528-372-P00	20	17
B2542-372-000	27	9	B2561-372-000	30	36	B4405-372-0A0	12	12	D2528-372-R00	18	24
B2542-372-000	28	45	B2563-372-0A0	10	24	B4406-372-0A0-A	12	20	D2528-372-R00	20	29
B2542-372-000	30	33	B2563-372-000	10	25	B4408-372-000	12	19	D2529-372-B00	22	16
B2542-372-000	30	62	B2564-372-000	10	26	B4410-372-0A0	12	10	D2529-372-C00	22	15
B2542-372-000	34	16	B2565-372-000	10	27	B4411-372-000-A	12	9	D2529-373-B00	28	16
B2543-372-L00	26	36	B2601-372-000	15	10	B4411-373-000	12	48	D2529-373-C00	28	15
B2543-372-L00	26	70	B2602-372-000	15	5	B4412-372-000	12	1	D2547-372-CBA	22	4
B2543-372-L00	32	36	B2603-372-000	15	12	B4412-373-000	12	49	D2547-372-CBA	28	4
B2543-372-L00	32	70	B2604-372-000	15	3	B4415-372-000	12	5	D2547-372-CB0	22	3
B2543-372-000	2	34	B2605-372-000	15	1	B4416-372-000	12	27	D2547-372-CB0	28	3
B2544-372-L00	32	68	B2606-372-000	15	6	B4416-373-AA0	12	53	D2555-372-CA0	22	5
B2544-372-L00-A	26	34	B2608-280-000	15	7	B4416-373-0A0	20	23	D2555-372-CA0	28	5
B2544-372-L00-A	26	68	B2608-372-000	15	25	B4416-373-0A0	30	9	D2555-372-C00	22	6
B2544-372-L00-A	32	34	B2609-372-000	15	26	B4416-373-000	20	24	D2555-372-C00	28	6
B2544-372-000	2	35	B2610-372-000	15	27	B4416-373-000	30	10	D2556-372-C00	22	7
B2545-372-000	2	36	B2611-372-000	15	11	B4417-372-000	12	26	D2556-372-C00	28	7
B2546-372-1.00	26	20	B2612-372-000	15	21	B4418-372-000	12	7	D2557-372-CA0	22	10
B2546-372-L00	26	56	B2614-372-000	15	20	B4419-372-000	12	6	D2557-372-CA0	28	10
B2546-372-1.00	32	20	B2615-372-000	15	17	B4420-373-000	12	51	D2557-372-C00	22	11
B2546-372-L00	32	56	B2616-372-000	15	23	B4420-373-000	12	57	D2557-372-C00	28	11
B2546-372-000	2	3	B2618-372-0A0	16	13	B4420-373-000	20	27	D2558-372-C00	22	12
B2546-372-000	22	33	B2619-372-000	16	12	B4420-373-000	30	13	D2558-372-C00	28	12

From the library of: Diamond Needle Corp

NUMERICAL INDEX OF PARTS

索引

Part No. 品番	Page 頁	Ref. No.	Part No. 品番	Page 頁	Ref. No.	Part No. 品番	Page 頁	Ref. No.	Part No. 品番	Page 頁	Ref. No.
D9219-555-B00	12	52	NS-6150440-SP	14	13	SS-6110480-SP	30	57	SS-7150940-SP	30	65
D9317-762-T00	20	25	NS-6150540-SP	10	29	SS-6111140-SP	22	34	SS-7150940-SP	34	20
D9317-762-T00	30	11	NS-6160520-SP	2	33	SS-6111140-SP	24	41	SS-7150940-SP	34	21
MAT-60901ZA0	24	54	NS-6160520-SP	8	33	SS-6111140-SP	26	19	SS-7151210-SP	8	1
MAT-60901Z00	24	62	NS-6160520-SP	10	8	SS-6111140-SP	26	55	SS-8110310-SP	6	33
MAT-60902Z00	24	58	NS-6620310-SP	12	39	SS-6111140-SP	28	34	SS-8110410-TP	6	29
MAT-60902Z00	30	71	NS-6680320-SP	12	35	SS-6111140-SP	30	54	SS-8110410-TP	12	16
MAT-60903Z00-A	24	57	NS-6680410-SP	14	17	SS-6111140-SP	32	19	SS-8110410-TP	22	31
MAT-60903Z00-A	30	70	NS-6680410-SP	15	9	SS-6120930-TP	8	19	SS-8110410-TP	24	38
MAT-60904Z00-A	24	61	NS-6680480-SP	14	20	SS-6120930-TP	8	24	SS-8110410-TP	28	31
MAT-60904Z00-A	30	74	PD-0201000-0D	15	2	SS-6120930-TP	8	35	SS-8110410-TP	30	51
MAT-60905Z00-A	24	55	PS-0200062-KH	4	23	SS-6121050-SP	8	51	SS-8110750-SP	13	6
MAT-60905Z00-A	30	68	PS-0200162-KH	8	34	SS-6121610-TP	8	50	SS-8120740-SP	22	19
MAT-61401ZA0	27	3	RE-0300000-KO	4	8	SS-6121610-TP	8	60	SS-8120740-SP	24	26
MAT-61401ZBA	27	2	SD-0402001-TP	8	10	SS-6121610-TP	12	21	SS-8120740-SP	26	26
MAT-61401ZB0	27	1	SD-0481451-SP	16	21	SS-6151040-SP	15	4	SS-8120740-SP	26	62
MAT-61401Z00	27	4	SD-0550181-SP	2	11	SS-6151142-TP	16	22	SS-8120740-SP	28	19
MAT-61402Z00	27	5	SD-0550181-SP	24	5	SS-6152440-SP	13	11	SS-8120740-SP	30	39
MAT-61403Z00	27	7	SD-0550301-SP	30	18	SS-6660712-TP	6	46	SS-8120740-SP	32	26
MAT-61403Z00	34	14	SD-0550301-SP	2	14	SS-7060810-SP	10	46	SS-8120740-SP	32	62
MAT-61601ZA0	27	15	SD-0550301-SP	24	10	SS-7060810-SP	6	18	SS-8150410-SP	4	46
MAT-61601Z00	27	16	SD-0600095-TH	8	16	SS-7090410-SP	2	20	SS-8150410-SP	13	7
MAT-61602Z00	27	18	SD-0600271-SP	4	54	SS-7090410-SP	2	25	SS-8150710-SP	4	58
MAT-61602Z00	34	25	SD-0600401-SD	4	19	SS-7090410-SP	22	8	SS-8151150-SP	4	48
MAT-61603Z00	27	17	SD-0630301-SP	34	4	SS-7090410-SP	22	13	SS-8151150-SP	6	35
MAT-61603Z00	34	24	SD-0640211-SP	12	23	SS-7090410-SP	28	8	SS-8151150-SP	6	44
MAT-64401ZA0	34	10	SD-0640241-SP	6	11	SS-7090410-SP	28	13	SS-8151150-SP	10	39
MAT-64401ZBA	34	9	SD-0640323-TP	12	37	SS-7090510-SP	8	16	SS-8151150-SP	12	18
MAT-64401ZB0	34	8	SD-0640391-TP	2	27	SS-7090520-SP	4	40	SS-8151150-SP	13	24
MAZ-001000AA	22	2	SD-0640391-TP	24	22	SS-7090620-TP	6	27	SS-8151150-TP	16	32
MAZ-001000AA	22	1	SD-0640391-TP	30	35	SS-7090620-TP	26	14	SS-8151570-SP	15	13
MAZ-00906000	24	60	SD-0640471-SP	12	22	SS-7090620-TP	26	50	SS-8152030-SP	10	33
MAZ-00906000	30	73	SD-0640481-SP	10	10	SS-7110340-SP	4	9	SS-8660330-SP	6	39
MAZ-010000AA	26	2	SD-0640481-SP	10	31	SS-7110510-SP	18	20	SS-8660512-TP	6	38
MAZ-010000AA	26	1	SD-0640961-SP	10	16	SS-7110510-SP	20	20	SS-8660612-TP	6	41
MAZ-010001AA	26	38	SD-0640961-SP	16	30	SS-7110540-SP	22	22	SS-8660612-TP	6	48
MAZ-010001AA	26	37	SD-0641001-SP	12	8	SS-7110540-SP	24	29	SS-8660612-TP	12	11
MAZ-01404000	27	8	SD-0641322-TP	12	47	SS-7110540-SP	24	29	SS-8660612-TP	12	13
MAZ-031000AA	28	2	SD-0680271-SP	15	15	SS-7110570-SP	28	22	SS-8660612-TP	13	28
MAZ-031000AA	28	1	SD-0790311-TP	12	42	SS-7110570-SP	22	26	SS-8660612-TP	14	22
MAZ-039010AA	30	67	SD-0790402-TP	12	38	SS-7110570-SP	27	19	SS-8660942-TP	14	23
MAZ-03901000	30	75	SD-0790802-SP	8	56	SS-7110570-SP	28	26	SS-8680810-TP	10	37
MAZ-04000BAA	32	38	SD-0791271-SP	8	3	SS-7110570-SP	28	26	SS-8681412-TP	10	42
MAZ-04000BA0	32	37	SD-0791331-SP	16	6	SS-7110570-SP	30	46	SS-8701042-TP	13	19
MAZ-040000AA	32	2	SD-0791501-SP	8	13	SS-7110570-SP	34	26	SS-8701782-TP	13	20
MAZ-040000AA	32	1	SD-1127321-SP	16	1	SS-7110710-SP	22	24	SS-9110513-TP	22	63
MAZ-041010AA	34	1	SM-6083042-CH	4	29	SS-7110710-SP	24	31	SS-9110513-TP	30	7
MAZ-04101000	34	2	SM-6083542-CH	4	30	SS-7110720-SP	28	24	SS-9110513-TP	30	8
MAZ-04102000	34	3	SS-1110710-SP	6	7	SS-7110720-SP	26	54	SS-9111010-SP	16	33
MAZ-04103000	34	5	SS-2110920-TP	6	1	SS-7110720-SP	32	54	SS-9120643-TP	10	4
MAZ-04404000	34	15	SS-2110920-TP	6	13	SS-7110730-SP	26	18	SS-9120910-TP	22	41
MAZ-046010AA	34	22	SS-4080310-SP	24	56	SS-7110730-SP	32	18	SS-9120910-TP	22	56
MAZ-04601000	34	23	SS-4090610-SP	10	18	SS-7110840-SP	4	37	SS-9120910-TP	24	53
MTQ-700B1600	14	1	SS-4110715-SP	4	16	SS-7110840-SP	4	60	SS-9120910-TP	27	25
MTQ-700B2000	14	2	SS-4110815-SP	4	2	SS-7110840-SP	6	4	SS-9120910-TP	28	41
NM-6050001-SP	12	33	SS-4110815-SP	4	24	SS-7111410-TP	12	45	SS-9120910-TP	30	66
NS-6080210-SP	8	4	SS-4120615-SP	10	28	SS-7150740-SP	12	4	SS-9150860-SP	15	22
NS-6080210-SP	16	36	SS-4151215-SP	8	46	SS-7150940-SP	2	4	SS-9151120-CP	12	28
NS-6080340-SP	8	55	SS-5060310-SP	27	6	SS-7150940-SP	2	9	SS-9151160-CP	15	19
NS-6090310-SP	12	24	SS-5060310-SP	34	13	SS-7150940-SP	22	47	SS-9151420-TP	8	61
NS-6110310-SP	16	11	SS-5080710-SP	34	6	SS-7150940-SP	22	48	SS-9151630-CP	14	12
NS-6110530-SP	12	43	SS-5110810-SP	4	12	SS-7150940-SP	24	18	SS-9202443-CP	16	14
NS-6120310-SP	10	14	SS-6060220-SP	22	65	SS-7150940-SP	24	19	SS-9621413-SP	2	5
NS-6150310-SP	8	62	SS-6080340-SP	30	69	SS-7150940-SP	24	51	SS-9621413-SP	22	43
NS-6150310-SP	12	40	SS-6080340-SP	30	72	SS-7150940-SP	24	19	SS-9621413-SP	24	8
NS-6150310-SP	15	14	SS-6080410-SP	24	59	SS-7150940-SP	24	52	SS-9621413-SP	24	47
NS-6150310-SP	15	16	SS-6081210-SP	16	35	SS-7150940-SP	24	52	SS-9621413-SP	26	9
NS-6150310-SP	15	18	SS-6091210-TP	14	8	SS-7150940-SP	27	13	SS-9621413-SP	26	45
NS-6150310-SP	15	28	SS-6110480-SP	22	38	SS-7150940-SP	27	14	SS-9621413-SP	27	11
NS-6150430-SP	13	18	SS-6110480-SP	24	44	SS-7150940-SP	28	47	SS-9621413-SP	28	43
NS-6150430-SP	13	22	SS-6110480-SP	28	38	SS-7150940-SP	28	48	SS-9621413-SP	30	21
						SS-7150940-SP	30	31	SS-9621413-SP	30	60
						SS-7150940-SP	30	32	SS-9621413-SP	32	9
						SS-7150940-SP	30	64	SS-9621413-SP	32	45

From the library of: Diamond Needle Corp



NUMERICAL INDEX OF PARTS

索引

Part No. 品番	Page Ref. 頁 No.	Part No. 品番	Page Ref. 頁 No.	Part No. 品番	Page Ref. 頁 No.	Part No. 品番	Page Ref. 頁 No.
SS-9621413-SP	34 18						
WP-0371016-SD	8 54						
WP-0371026-SD	12 25						
WP-0450801-SD	4 17						
WP-0480856-SP	8 49						
WP-0501016-SD	2 6						
WP-0501016-SD	8 20						
WP-0501016-SD	8 36						
WP-0501016-SD	10 13						
WP-0501016-SD	10 51						
WP-0501016-SD	16 34						
WP-0501016-SD	22 42						
WP-0501016-SD	22 44						
WP-0501016-SD	22 55						
WP-0501016-SD	24 9						
WP-0501016-SD	24 48						
WP-0501016-SD	26 10						
WP-0501016-SD	26 46						
WP-0501016-SD	27 26						
WP-0501016-SD	28 42						
WP-0501016-SD	28 44						
WP-0501016-SD	30 22						
WP-0501016-SD	30 61						
WP-0501016-SD	32 10						
WP-0501016-SD	32 46						
WP-0510516-SD	12 32						
WP-0621026-SP	13 12						
WP-0650876-SD	4 21						
WP-0703516-SP	12 55						
WP-0704016-SP	12 56						
WP-0704516-SP	12 54						
WP-0751576-SD	12 50						
WP-0751576-SD	12 58						
WP-0751576-SD	20 26						
WP-0751576-SD	30 12						
WP-0851846-SC	12 59						
WS-0650389-KP	4 53						
178-10904	4 28						
178-48458	4 57						

From the library of: Diamond Needle Corp





# JUKI

## JUKI CORPORATION

HEAD OFFICE  
8-2-1 KOKURYO-CHO,  
CHOFU-CITY, TOKYO 182, JAPAN

BUSINESS OFFICE  
1-23-3 KABUKI-CHO  
SHINJUKU-KU, TOKYO 160, JAPAN

PHONE : 03(3205)1188, 1189, 1190  
FAX : 03(3203)8260, (3205)9131  
TELEX : J22967, 232-2301

## JUKI 株式会社

〒182 東京都調布市国領町8-2-1  
TEL. 03-3480-1111(代表)

工業製品販売本部  
TEL. 03-3480-1113(ダイヤルイン)

お買い求め、ご相談は  
To order or for further  
information,  
please contact :

※このパーツリストは商品改良のため予告なく変更する事があります。  
\* The description covered in this parts list is subject to change for improvement of the commodity without notice.  
※このパーツリストは、1992年7月現在の商品仕様で編集・印刷したものです。  
\* This parts list is edited and printed in accordance with the product specifications as of July 1992.